

СЪВЕТ N°1

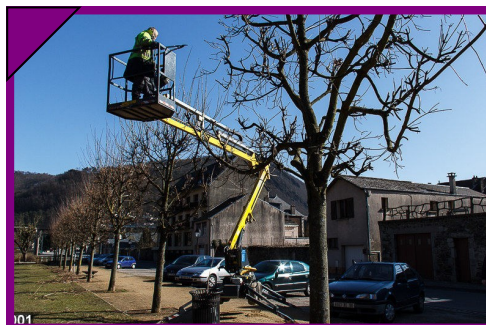

СЪВЕТ N°1

ПРОФИЛ	Човек, който харесва ръчна труд
ДЕЙНОСТИ	Готвене Обслужване Натара спазване на специални хигиенни норми
РАБОТНИ УСЛОВИЯ	Предполага продължително стояне прав Предполага фиксирано работно място Изисква полагане на извършен труд Натара извършване на дейности, които се повтарят
СДЕЛКИ	Хотелиерство, ресторантьорство (Готвач) Хранително-вкусова промишленост (Специалист-кеъринг)

ПРОФИЛ	Човек, който харесва ръчнически задачи
ДЕЙНОСТИ	Работа с инструменти Сглобяване Обработване на материали Използване на машина
РАБОТНИ УСЛОВИЯ	Изисква сръчност Изисква полагане на определени правила за безопасност
СДЕЛКИ	Строителство (Дърводелец) Изкуство, творчество (Майстор-художествени занаяти)

ПРОФИЛ	Човек, който харесва ръчна труд
ДЕЙНОСТИ	Работа с инструменти Сглобяване Обработване на материали Използване на машина
РАБОТНИ УСЛОВИЯ	Изисква сръчност Изисква полагане на определени правила за безопасност
СДЕЛКИ	Строителство (Майстор на дървена дотрама) Строителство (Дърводелец)

ПРОФИЛ	Човек, който харесва ръчна труд
ДЕЙНОСТИ	Творчество Декоратив Готвене Натара спазване на специални хигиенни норми
РАБОТНИ УСЛОВИЯ	Предполага работа в екип Изисква сръчност Изисква полагане на определени правила за безопасност
СДЕЛКИ	Хотелиерство, ресторантьорство (Барман) Хотелиерство, ресторантьорство (Готвач) Хотелиерство, ресторантьорство (Сервитьор) Хранително-вкусова промишленост (Специалист-кеъринг)

ПРОФИЛ	Човек, който харесва ръчна труд
ДЕЙНОСТИ	Работа в екип Работа с инструменти Опаковане на оконната среда
РАБОТНИ УСЛОВИЯ	Предполага продължително излагане на открито Изисква устойчивост на световъртеж Изисква добра физическа форма
СДЕЛКИ	Окна среда (Дърводелец) Земеделие (Градинар) Земеделие (Земеделски работник) Земеделие (Зеленингит)

ПРОФИЛ	Човек, който харесва работата на открито
ДЕЙНОСТИ	Контролиране
РАБОТНИ УСЛОВИЯ	Предполага продължително излагане на открито Изисква спазване на определени правила за безопасност Натара извършване на дейности, които се повтарят
СДЕЛКИ	Окна среда (Ръководител сметосбираре) Поддръжка (Сметосбирар)

ПРОФИЛ	Човек, който харесва артистични задачи
ДЕЙНОСТИ	Дейности Творчество Готвене, свирене Общуване
РАБОТНИ УСЛОВИЯ	Предполага излагане на силен шум Предполага ненормирано работно време
СДЕЛКИ	Здраве, социална сфера, услуги, развлечения, образование (Аниматор) Изкуство, творчество (Телец, музикант)

ПРОФИЛ	Човек, който харесва ръчна труд
ДЕЙНОСТИ	Работа с инструменти Сглобяване Обработване на материали
РАБОТНИ УСЛОВИЯ	Изисква сръчност Изисква добра физическа форма Предполага специално положение на тялото през поемачо време
СДЕЛКИ	Строителство (Плочкаджия) Строителство (Каменоделец, каменар)

ПРОФИЛ	Човек, който харесва отговорност
ДЕЙНОСТИ	Готвене Хижене Грижи за дрехите
РАБОТНИ УСЛОВИЯ	Натара спазване на специални хигиенни норми Предполага работ в екип Предполага контакти с клиент и потребители Изисква добра психологическа устойчивост
СДЕЛКИ	Здраве, социална сфера, услуги, образование (Шофьор на линия) Здраве, социална сфера, услуги, развлечения, образование (Социален работник) Здраве, социална сфера, услуги, развлечения, образование (Санитар - носач) Здраве, социална сфера, услуги, развлечения, образование (Гледача - стари хора)

ПРОФИЛ	Човек, който харесва технически задачи
ДЕЙНОСТИ	Работа с инструменти Сглобяване Обработване на материали
РАБОТНИ УСЛОВИЯ	Предполага продължително стояне седнал Изисква сръчност Предполага фиксирано работно място Изисква добро разполагане на цветовете
СДЕЛКИ	Здраве, социална сфера, услуги, развлечения, образование (Специалист в техник) Образование (Заботехник-протезист)

ПРОФИЛ	Човек, който харесва технически задачи
ДЕЙНОСТИ	Работа с инструменти Сглобяване Сглобяване
РАБОТНИ УСЛОВИЯ	Изисква сръчност
СДЕЛКИ	Поддръжка (Автомонтьор)

ПРОФИЛ	Човек, който обича да продава
ДЕЙНОСТИ	Продаване Общуване Смятане
РАБОТНИ УСЛОВИЯ	Натара спазване на специални хигиенни норми Предполага контакти с клиент и потребители Предполага фиксирано работно място
СДЕЛКИ	Търговия (Служител в магазин на самообслужване) Търговия (Специалист по ТБ шоппинг) Търговия (Продавач)

СЪВЕТ N°1

1

2

3

4

5

6

7

8

9

10

11

12

СЪВЕТ N°2

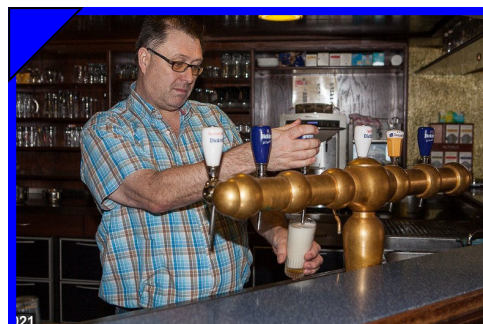

СЪВЕТ N°2

ПРОФИЛ	Човек, който харесва технически задачи Човек, който харесва артистични задачи Човек, който харесва самостоятелността
ДЕЛНОСТИ	Творчество Използване на компютър Движение
РАБОТНИ УСЛОВИЯ	Предполага неформално работно време Изисква добро разпознаване на цветовете
СДЕЛКИ	Изкуство, творчество (Декоратор) Изкуство, творчество (Фотограф)

Човек, който харесва технически задачи	ПРОФИЛ	Човек, който харесва под ръководство	ДЕЙНОСТИ	РАБОТНИ УСЛОВИЯ	СЪЛЪКИ
Човек, който харесва		Човек, който харесва да работи		Предполага фиксирано работно място	Индустрия (Оператор в промишлеността)
			Обработване на материали	Използване на машина	
			Контролиране		
					дейности, които се повтарят

Човек, който харесва административни дейности	ПРОФИЛ	Човек, който харесва контролиране	дейности	Работни условия	Сделки
Човек, който харесва под ръководство		Контролиране			
Човек, който харесва да работи		Използване на компютър		Предполага неформално работно време	
		Сматане		Налого извършване на дейности, които се повтарят	
				Транспорт, логистика (Работник-склад)	

ПРОФИЛ	Човек, който обича да продава
ДЕЙНОСТИ	Обслужване Общуване
РАБОТНИ	Предплатна контакти с клиенти и праз
УСЛОВИЯ	потребители Изисква полагане на извънреден труд
ЦЕЛКИ	Хотелиерство, ресторантьорство (Бапан) Хотелиерство, ресторантьорство (Сервитьор)

Профил	Човек, който обхваща съществ
Дейности	Посрещане Общуване
Работни условия	Налица създаване на съществителни хигиенични норми Предпоставя работа в кили Предпоставя работно-психично състояние прав Предпоставя контакти с клиенти и подготвя Предпоставя физическо работно място Налица подготвяне на извънредна помощ Налица устойчивост на стрес
Съфиги	Хотеларство, ресторанта-ростово (Бапан) Хотеларство, ресторанта-ростово (Сотан) Хотеларство, ресторанта-ростово (Камаренер)

Човек, който харесва ръчна труд	ПРОФИЛ	ДЕЙНОСТИ	РАБОТНИ УСЛОВИЯ	СЪДЕЛКИ	Земеделие (Градипар) (Земеделие) (Земеделие)
Човек, който харесва работата на открито		Работа в градипар	Предполага продажително изплатване на открито		тръното през повечето време

ПРОФИЛ	Човек, който хвърля публичност
ДЕЛНОСТИ	Почитаност Пръвоначално
РАБОТНИ УСЛОВИЯ	Най-малко извършване на дейности, които се предполагат за поддържане на прав на работещите
СЪДЕЖИ	Заграве, социална сфера, утвърди, развличане, образоване (Социални работни заграве, социална сфера, утвърди, развличане, образоване (Санитар - ност) Поддръжка (Санитар) Заграве, социална сфера, утвърди, развличане, образоване (Лейка - стери хоп)

ПРОФИЛ	Човек, който хвърля дъга работи под прякото слънце
ДЕЛНОСТИ	Поправяне Поправяне на апарати Създава риск от разваляне на апарати Предлага изпитание на силни миряци Изисква сръчност Намира добро разположение на цветовете Натаня извършване на дейности, които се повтарят
САДЕЛНИ	Поддръжка (Автоенекетинг) Спринтство (Борядия) Поддръжка (Автоборядия) Поддръжка (Автомонитор)

ПРОФИЛ	Човек, който харесва технически задачи.
ДЕЙНОСТИ	Контролиране Работа с инструменти Ползване на ръчки Сглобяване Общуване
РАБОТНИ УСЛОВИЯ	Предполага контакти с клиенти и потребители
СКАЗКИ	Ждаване, социална сфера, услуги. Разпадение, образование (Оптика) Ждаване, социална сфера, услуги. Разпадение, образование (Проточен техник)

ПРОФИЛ	Човек, който харесва да работи под ръководство
ДЕЙНОСТИ	Съоръжение Работа с инструменти Съобщаване
РАБОТНИ УСЛОВИЯ	Наложено извършване на дейности, които се повтарят
СЪДЕЖИКИ	Строителство (Божият храм) Строителство (Специалист-гипс) картон)

[illegible]

ПРОФИЛИ	<p>Човек, който харесва да работи под човешка дирекция</p> <p>Човек, който харесва технически задачи</p> <p>Човек, който харесва работата на открито</p>
ДЕЯТЕЛНОСТИ	<p>Работа с инструменти</p> <p>Проведение</p> <p>Планиране продължително излагане на открито</p> <p>Предполага повишен риск от инциденти</p> <p>Обяснение на определени правила за безопасност</p> <p>Изисква устойчивост на световъртеж</p>
РАБОТНИ УСЛОВИЯ	
СЪЕДИНИ	<p>Сградостроителство (Известост на повърхността)</p> <p>Сградостроителство (Експертизи)</p> <p>Сградостроителство (Мониторинг на фотонизацията)</p> <p>Сградостроителство (Мониторинг на вятърни турбини)</p>

СЪВЕТ N°2

1

2

3

4

5

6

7

8

9

10

11

12

СЪВЕТ N°3

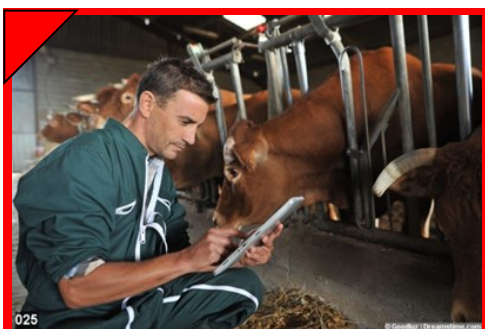

СЪВЕТ N°3

[illegible]

СЪВЕТ N°3

1

2

3

4

5

6

7

8

9

10

11

12

СЪВЕТ N°4

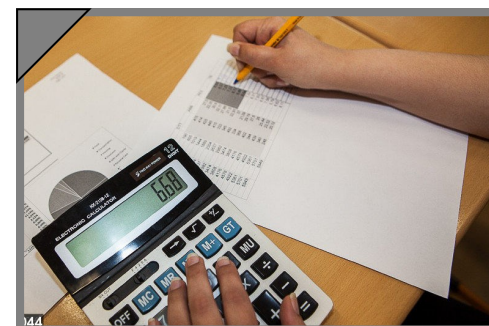
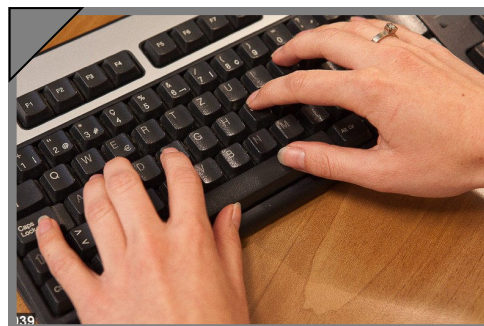

СЪВЕТ N°4

[illegible]

СЪВЕТ N°4

1

2

3

4

5

6

7

8

9

10

11

12

СЪВЕТ N°5

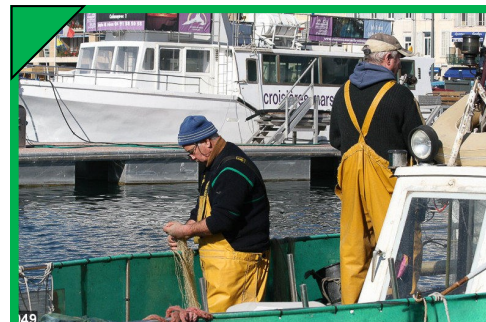
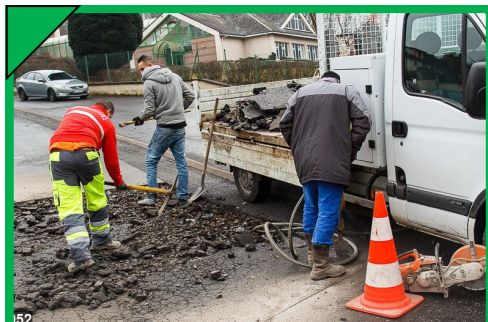

СЪВЕТ N°5

ПРОФИЛ

Човек, който харесва физически дейности

ДЕЙНОСТИ

Строене
Използване на машина
Предполага излагане на силен шум
Предполага продължително излагане на открито

РАБОТНИ УСЛОВИЯ

Изисква създаване на определени правила за безопасност
Изисква добра физическа форма

СДЕЛКИ

Строителство (Строителство)
Общински пазари и улици

ПРОФИЛ

Човек, който харесва ръчна работа

ДЕЙНОСТИ

Торговство
Използване на машина
Използване на специални машини

РАБОТНИ УСЛОВИЯ

Предполага продължително стояне
Изисква сръчност
Предполага фиксирано работно място
Изисква подлагане на натоварен труд

СДЕЛКИ

Хранително-вкусова промишленост (Хлебонапекарни)
Хранително-вкусова промишленост (Хлебонапекарни)
Хранително-вкусова промишленост (Хлебонапекарни)

ПРОФИЛ

Човек, който харесва да пътува

ДЕЙНОСТИ

Почистване
Използване на машина
Джакпане

РАБОТНИ УСЛОВИЯ

Предполага продължително излагане на открито
Изисква създаване на определени правила за безопасност
Наложително излагане на дейности, които се повтарят

СДЕЛКИ

Опашка (Ръководител сметосъбиране)
Поддръжка (Сметосъбиране)

ПРОФИЛ

Човек, който харесва ръчна работа

ДЕЙНОСТИ

Контролиране
Работа с инструменти
Поправяне

РАБОТНИ УСЛОВИЯ

Изисква сръчност
Изисква създаване на определени правила за безопасност

СДЕЛКИ

Поддръжка (Асансьорен техник)
Строителство (Електротехника)

ПРОФИЛ

Човек, който харесва административни дейности

ДЕЙНОСТИ

Помощ
Организиране
Използване на компютър
Общуване

РАБОТНИ УСЛОВИЯ

Предполага контакти с клиенти и потребители
Предполага фиксирано работно място

СДЕЛКИ

Административни (Чинии, административни служители)
Търговия (Търговия)
Търговия (Търговия)

ПРОФИЛ

Човек, който харесва административни дейности

ДЕЙНОСТИ

Контролиране
Помощ
Използване на компютър
Общуване

РАБОТНИ УСЛОВИЯ

Предполага контакти с клиенти и потребители
Предполага фиксирано работно място
Изисква сръчност
Изисква подлагане на натоварен труд

СДЕЛКИ

Сметосъбиране (Сметосъбиране)
Сметосъбиране (Сметосъбиране)
Сметосъбиране (Сметосъбиране)

ПРОФИЛ

Човек, който харесва работата на открито

ДЕЙНОСТИ

Джакпане
Използване на специални машини
Предполага продължително излагане на открито

РАБОТНИ УСЛОВИЯ

Изисква създаване на определени правила за безопасност
Изисква добра физическа форма

СДЕЛКИ

Земеделие (Фидане)

ПРОФИЛ

Човек, който харесва отговорност

ДЕЙНОСТИ

Транспортиране
Поправяне
Използване на специални машини

РАБОТНИ УСЛОВИЯ

Предполага продължително стояне
Изисква създаване на определени правила за безопасност
Изисква подлагане на натоварен труд

СДЕЛКИ

Земеделие (Фидане)
Земеделие (Фидане)
Земеделие (Фидане)

ПРОФИЛ

Човек, който харесва ръчна работа

ДЕЙНОСТИ

Организиране
Помощ
Използване на компютър
Общуване

РАБОТНИ УСЛОВИЯ

Предполага контакти с клиенти и потребители
Предполага фиксирано работно място
Изисква сръчност
Изисква подлагане на натоварен труд

СДЕЛКИ

Търговия (Търговия)
Търговия (Търговия)
Търговия (Търговия)

ПРОФИЛ

Човек, който харесва ръчна работа

ДЕЙНОСТИ

Торговство
Използване на специални машини
Предполага продължително излагане на открито

РАБОТНИ УСЛОВИЯ

Изисква създаване на определени правила за безопасност
Изисква добра физическа форма

СДЕЛКИ

Земеделие (Фидане)
Земеделие (Фидане)
Земеделие (Фидане)

ПРОФИЛ

Човек, който харесва ръчна работа

ДЕЙНОСТИ

Транспортиране
Поправяне
Използване на специални машини

РАБОТНИ УСЛОВИЯ

Предполага продължително стояне
Изисква създаване на определени правила за безопасност
Изисква подлагане на натоварен труд

СДЕЛКИ

Земеделие (Фидане)
Земеделие (Фидане)
Земеделие (Фидане)

ПРОФИЛ

Човек, който харесва ръчна работа

ДЕЙНОСТИ

Транспортиране
Поправяне
Използване на специални машини

РАБОТНИ УСЛОВИЯ

Предполага продължително стояне
Изисква създаване на определени правила за безопасност
Изисква подлагане на натоварен труд

СДЕЛКИ

Земеделие (Фидане)
Земеделие (Фидане)
Земеделие (Фидане)

СЪВЕТ N°5

1

2

3

4

5

6

7

8

9

10

11

12

СЪВЕТ N°6



СЪВЕТ N°6

ПРОФИЛ	Човек, който харесва ръчна труд
ДЕЙНОСТИ	Обучаване Помогане на грижи Създава рисък от равниване на аеробни Натлага създаване на специални хигиенни норми Предполага продължително стоене прав Предполага контакт с клиенти и потребители Изисква добро разпознаване на цветовете Изисква физическо работно място
РАБОТНИ УСЛОВИЯ	Изисква сръчност Предполага фиксирано работно място
СДЕЛКИ	Човек, който харесва сфера, услуги, развличания, образование (Фризор на кучета) Здраве, социална сфера, услуги, развличания, образование (Фризор на кучета)

ПРОФИЛ	Човек, който харесва ръчна труд
ДЕЙНОСТИ	Човек, който харесва артистични задачи Човек, който харесва разнообразието Човек, който харесва да съветва Творчество Работа с инструменти Обработване на материали Използване на машини Предполага продължително стоене седнал Предполага контакти с клиенти и Изисква сръчност
РАБОТНИ УСЛОВИЯ	Изисква добро разпознаване на цветовете Предполага фиксирано работно място
СДЕЛКИ	Изкуство, творчество (Шивач) Изкуство, творчество (Мастор-художествени занаяти)

ПРОФИЛ	Човек, който харесва ръчна труд
ДЕЙНОСТИ	Говене Натлага създаване на специални хигиенни норми Предполага продължително стоене прав Изисква помагане на извършен труд
РАБОТНИ УСЛОВИЯ	Хранително-вкусова промишленост Хранително-вкусова промишленост (Хлебопекар - сандвич) Хранително-вкусова промишленост (Подготовка на риба) Хранително-вкусова промишленост (Подготовка на десерти)
СДЕЛКИ	Хранително-вкусова промишленост (Специалист-кеъринг)

ПРОФИЛ	Човек, който харесва административни дейности
ДЕЙНОСТИ	Посрещане Поддръжане Предполага контакти с клиенти и потребители Предполага фиксирано работно място Натлага извършване на дейности, които се повтарят
РАБОТНИ УСЛОВИЯ	Административна ("Иновник, административен служител")
СДЕЛКИ	

ПРОФИЛ	Човек, който харесва ръчна труд
ДЕЙНОСТИ	Човек, който харесва работата на открито Човек, който харесва да работи под ръководство Човек, който харесва да работи под ръководство Човек, който харесва да работи под ръководство Човек, който харесва да работи под ръководство
РАБОТНИ УСЛОВИЯ	Човек, който харесва да работи под ръководство
СДЕЛКИ	Околна среда (Ръководител сметосъбиране)

ПРОФИЛ	Човек, който харесва ръчна труд
ДЕЙНОСТИ	Човек, който харесва технически задачи Човек, който харесва работата на открито Човек, който харесва да работи под ръководство Човек, който харесва да работи под ръководство
РАБОТНИ УСЛОВИЯ	Човек, който харесва да работи под ръководство
СДЕЛКИ	Поддръжка (Автомонитор)

ПРОФИЛ	Човек, който харесва ръчна труд
ДЕЙНОСТИ	Човек, който харесва работата на открито Човек, който харесва работата на открито Човек, който харесва работата на открито
РАБОТНИ УСЛОВИЯ	Човек, който харесва работата на открито
СДЕЛКИ	Строителство (Мастор на дървена дъска)

ПРОФИЛ	Човек, който обича да продава
ДЕЙНОСТИ	Човек, който обича да продава Посрещане Подаване Осъждане Смятане Предполага контакти с клиенти и предполага фиксирано работно място
РАБОТНИ УСЛОВИЯ	Човек, който обича да продава
СДЕЛКИ	Търговия (Служител в магазин на Търговия (Специалист по ТВ шоупи)

ПРОФИЛ	Човек, който харесва работата на открито
ДЕЙНОСТИ	Човек, който харесва работата на открито Човек, който харесва работата на открито Човек, който харесва работата на открито
РАБОТНИ УСЛОВИЯ	Човек, който харесва работата на открито
СДЕЛКИ	Строителство (Мастор на дървена дъска)

ПРОФИЛ	Човек, който харесва предвидимостта
ДЕЙНОСТИ	Човек, който харесва работата на открито Човек, който харесва работата на открито Човек, който харесва работата на открито
РАБОТНИ УСЛОВИЯ	Човек, който харесва работата на открито
СДЕЛКИ	Строителство (Мастор на дървена дъска)

ПРОФИЛ	Човек, който харесва предвидимостта
ДЕЙНОСТИ	Човек, който харесва работата на открито Човек, който харесва работата на открито Човек, който харесва работата на открито
РАБОТНИ УСЛОВИЯ	Човек, който харесва работата на открито
СДЕЛКИ	Строителство (Мастор на дървена дъска)

ПРОФИЛ	Човек, който харесва работата на открито
ДЕЙНОСТИ	Човек, който харесва работата на открито Човек, който харесва работата на открито Човек, който харесва работата на открито
РАБОТНИ УСЛОВИЯ	Човек, който харесва работата на открито
СДЕЛКИ	Строителство (Мастор на дървена дъска)

СЪВЕТ N°6

1

2

3

4

5

6

7

8

9

10

11

12

СЪВЕТ N°7

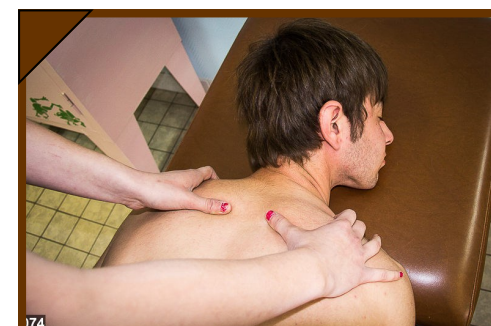
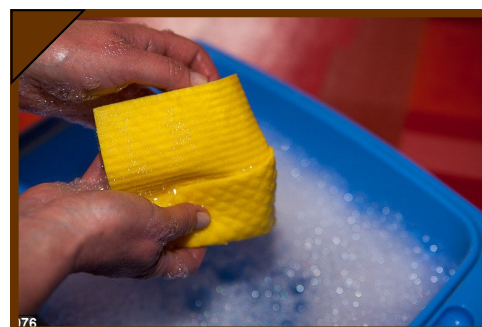
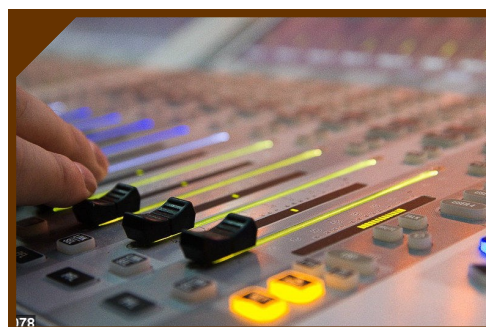
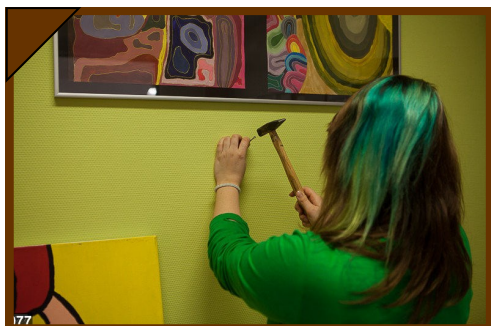

СЪВЕТ N°7

[illegible]

СЪВЕТ N°7

1

2

3

4

5

6

7

8

9

10

11

12

СЪВЕТ N°8

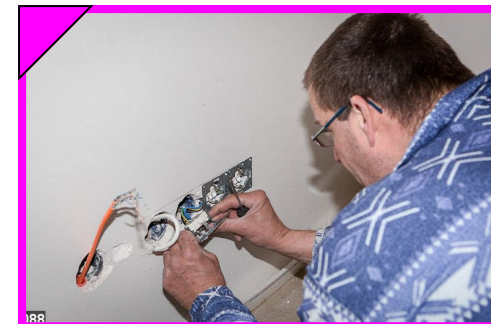
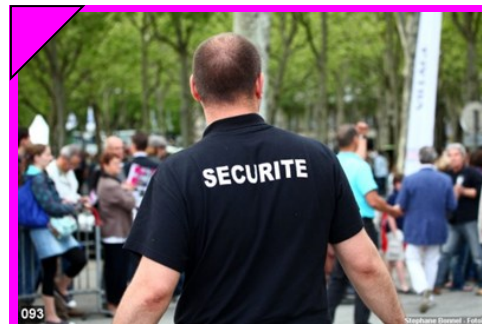

СЪВЕТ N°8

[illegible]

СЪВЕТ N°8

1

2

3

4

5

6

7

8

9

10

11

12

СЪВЕТ N°9

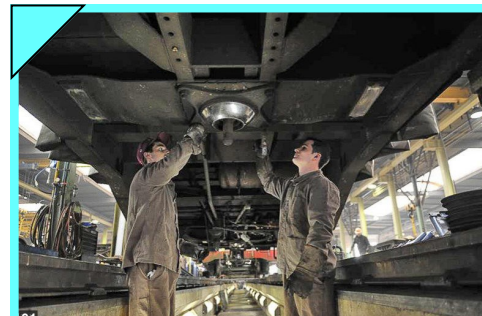
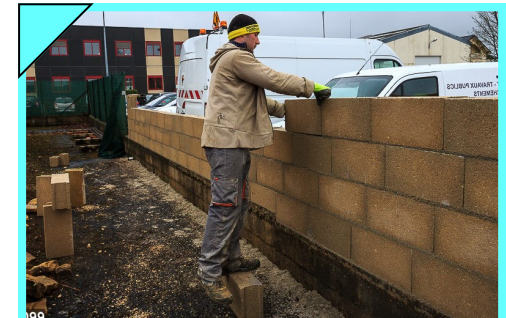
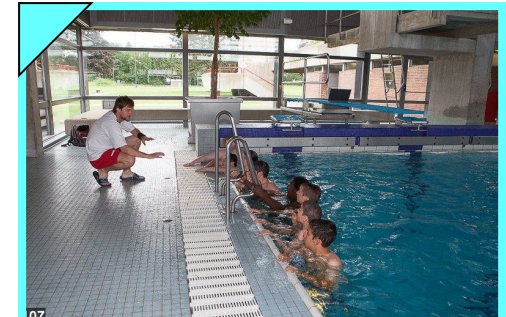
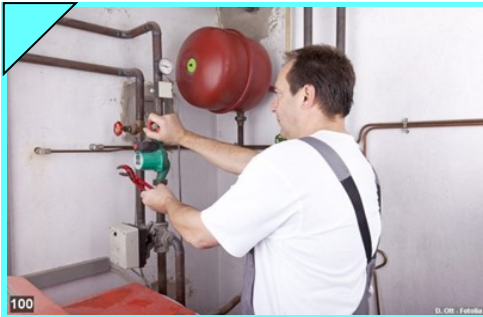

СЪВЕТ N°9

[illegible]

СЪВЕТ N°9

1

2

3

4

5

6

7

8

9

10

11

12

СЪВЕТ N°10

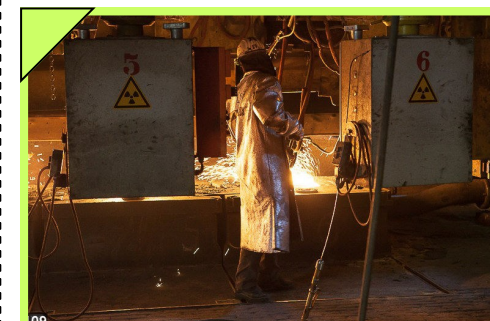
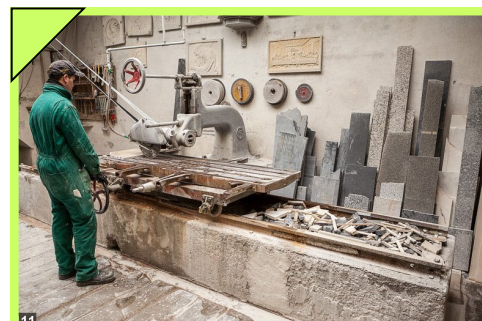
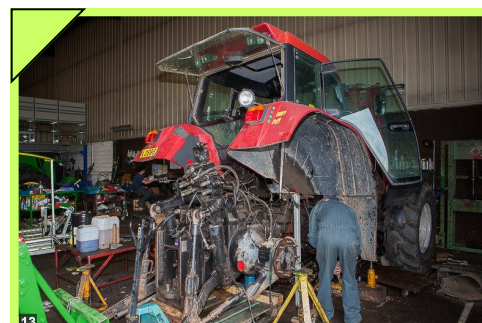

СЪВЕТ N°10

[illegible]

СЪВЕТ N°10

1

2

3

4

5

6

7

8

9

10

11

12