

SEITE 1

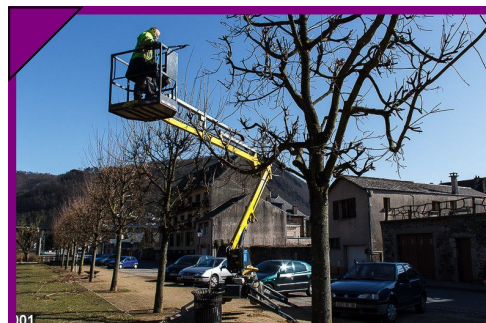

UNTERNEHMEN

ARBEITS-
BEDINGUNGEN

AKTIVITÄTEN

PROFIL

Möchte manuelle Aufgaben ausführen
Sucht ausführende Aufgaben
Kochen
Bedienen
Verlangt das Einhalten hygienischer Regeln
Beinhaltet Teamarbeit
Verlangt eine stehende Haltung
Setzt einen festen Arbeitsplatz voraus
Beinhaltet, sich wiederholende Arbeiten auszuführen
Hotelgewerbe, Restauration (Koch)
Lebensmittelverarbeitung (Feinkoch)

UNTERNEHMEN

ARBEITS-
BEDINGUNGEN

AKTIVITÄTEN

PROFIL

Möchte manuelle Aufgaben ausführen
Möchte technische Aufgaben ausführen
Verfahren benutzen
Zusammensetzen
Maschinen bedienen
Material verarbeiten
Setzt gute manuelle Fertigkeiten voraus
Verlangt das Einhalten von SI-
sicherheitsregeln
Bau (Zimmermann)
Bau (Tischler, Schreiner)

UNTERNEHMEN

ARBEITS-
BEDINGUNGEN

AKTIVITÄTEN

PROFIL

Möchte künstlerische Tätigkeiten ausführen
Möchte Aufgaben im Bereich Animation ausüben
Erschaffen
Singen, Musik machen
Kommunizieren
Beinhaltet Lärm ausgesetzt zu sein
Bringt unregelmässige Arbeitszeiten mit sich
Gesundheit, Soziales, Wohlbefinden, Erziehung (Animateur)
Kunst, Gestaltung (Sänger, Musiker)

UNTERNEHMEN

ARBEITS-
BEDINGUNGEN

AKTIVITÄTEN

PROFIL

Möchte manuelle Aufgaben ausführen
Möchte technische Aufgaben ausführen
Verfahren benutzen
Zusammensetzen
Material verarbeiten
Verlangt eine sitzende Haltung
Setzt gute manuelle Fertigkeiten voraus
Setzt einen festen Arbeitsplatz voraus
Setzt die Fähigkeit, Farben gut unterscheiden zu können voraus
Gesundheit, Soziales, Wohlbefinden, Erziehung (Zahntechniker)

UNTERNEHMEN

ARBEITS-
BEDINGUNGEN

AKTIVITÄTEN

PROFIL

Möchte manuelle Aufgaben ausführen
Möchte technische Aufgaben ausführen
Verfahren benutzen
Zusammensetzen
Material verarbeiten
Maschinen bedienen
Setzt gute manuelle Fertigkeiten voraus
Verlangt das Einhalten von SI-
sicherheitsregeln
Bau (Tischler, Schreiner)
Kunst, Gestaltung (Kunsthandwerker)

UNTERNEHMEN

ARBEITS-
BEDINGUNGEN

AKTIVITÄTEN

PROFIL

Möchte manuelle Aufgaben ausführen
Möchte technische Aufgaben ausführen
Erschaffen
Kochen
Dekorieren
Verlangt das Einhalten hygienischer Regeln
Beinhaltet Teamarbeit
Verlangt eine stehende Haltung
Setzt gute manuelle Fertigkeiten voraus
Setzt einen festen Arbeitsplatz voraus
Setzt eine hohe Stressresistenz voraus
Hotelgewerbe, Restauration (Barmann, Barkeeper)
Hotelgewerbe, Restauration (Koch)
Lebensmittelverarbeitung (Feinkoch)

UNTERNEHMEN

ARBEITS-
BEDINGUNGEN

AKTIVITÄTEN

PROFIL

Möchte manuelle Aufgaben ausführen
Verfahren benutzen
Zusammensetzen
Material verarbeiten
Setzt gute manuelle Fertigkeiten voraus
Setzt eine gute physische Kondition voraus
Beinhaltet, eine spezielle Körperhaltung einzunehmen
Bau (Fliesenleger)
Bau (Marmorschleifer)

UNTERNEHMEN

ARBEITS-
BEDINGUNGEN

AKTIVITÄTEN

PROFIL

Möchte manuelle Aufgaben ausführen
Möchte technische Aufgaben ausführen
Verfahren benutzen
Reparieren
Zusammensetzen
Setzt gute manuelle Fertigkeiten voraus
Wartung (Wartungstechniker)

UNTERNEHMEN

ARBEITS-
BEDINGUNGEN

AKTIVITÄTEN

PROFIL

Möchte manuelle Aufgaben ausführen
Sucht ausführende Aufgaben
Möchte an der freien Luft arbeiten
Kontrollieren
Verlangt eine stehende Haltung
Beinhaltet den meteorologischen Bedingungen ausgesetzt zu sein
Verlangt das Einhalten von Sicherheitsregeln
Beinhaltet, sich wiederholende Arbeiten auszuführen
Umwelt (Mitarbeiter einer Mülltrennungsanlage)
Wartung (Müllmann)

UNTERNEHMEN

ARBEITS-
BEDINGUNGEN

AKTIVITÄTEN

PROFIL

Möchte manuelle Aufgaben ausführen
Sucht körperliche Aufgaben an der freien Luft arbeiten
Verfahren benutzen
Die Umwelt schützen
Beinhaltet den meteorologischen Bedingungen ausgesetzt zu sein
Setzt Schwindelfreiheit voraus
Setzt eine gute physische Kondition voraus
Umwelt (Holzfäller)
Landwirtschaft (Blumenzüchter)
Landwirtschaft (Landwirtschaftlicher Arbeiter)
Landwirtschaft (Landschaftsgärtner)

UNTERNEHMEN

ARBEITS-
BEDINGUNGEN

AKTIVITÄTEN

PROFIL

Möchte Verantwortung übernehmen
Möchte pflanzen
Helfen
Pflanzen
Füttern
Kommunizieren
Verlangt das Einhalten hygienischer Regeln
Beinhaltet Teamarbeit
Bringt unregelmässige Arbeitszeiten mit sich
Beinhaltet Kontakt zu Kunden oder Benutzern
Setzt eine gute psychologische Widerstandsfähigkeit voraus
Gesundheit, Soziales, Wohlbefinden, Erziehung (Rettungssanitäter)
Gesundheit, Soziales, Wohlbefinden, Erziehung (Lebensbetreuer)
Gesundheit, Soziales, Wohlbefinden, Erziehung (Kranenträger)
Gesundheit, Soziales, Wohlbefinden, Erziehung (Pflegehelfer)

UNTERNEHMEN

ARBEITS-
BEDINGUNGEN

AKTIVITÄTEN

PROFIL

Möchte verkaufen
Möchte beraten
Verkaufen
Räumen
Zählen
Verlangt das Einhalten hygienischer Regeln
Beinhaltet Kontakt zu Kunden oder Benutzern
Setzt einen festen Arbeitsplatz voraus
Handel (Verkäufer im Selbstbedienungsladen)
Handel (Teile-Verkäufer)
Handel (Verkäufer)

1

2

3

4

5

6

7

8

9

10

11

12

SEITE 2



UNTERNEHMEN	Kunst, Gestaltung (Dekorateur) Kunst, Gestaltung (Fotograf)
ARBEITSBEDINGUNGEN	Beinhaltet Kontakt zu Kunden oder Benutzern Setzt die Fähigkeit, Farben gut unterscheiden zu können voraus
AKTIVITÄTEN	Erschaffen Am Computer arbeiten Beinhaltet arbeiten
PROFIL	Sucht künstlerische Tätigkeiten Sucht nach Abwechslung in seinen Aufgaben Sucht nach Unabhängigkeit in seinen Aufgaben

UNTERNEHMEN	Industrie (Fließbandarbeiter)
ARBEITSBEDINGUNGEN	Beinhaltet, sich widerholende Arbeiten auszuführen
AKTIVITÄTEN	Kontrollieren Material verarbeiten Maschinen bedienen Vorant Setzt einen festen Arbeitsplatz voraus
PROFIL	Sucht ausführende Aufgaben Möchte technische Aufgaben

UNTERNEHMEN	Transport, Logistik (Warenzusammensteller)
ARBEITSBEDINGUNGEN	Beinhaltet, sich widerholende Arbeiten auszuführen
AKTIVITÄTEN	Kontrollieren Zählen Am Computer arbeiten
PROFIL	Sucht administrative Tätigkeiten Sucht ausführende Aufgaben

UNTERNEHMEN	Hotelgewerbe, Restauration (Barmann, Barkeeper) Hotelgewerbe, Restauration (Kellner)
ARBEITSBEDINGUNGEN	Beinhaltet Kontakt zu Kunden oder Benutzern Verlangt Schichtarbeit
AKTIVITÄTEN	Bedienen Kommunizieren
PROFIL	Möchte verkaufen

UNTERNEHMEN	Hotelgewerbe, Restauration (Koch) Hotelgewerbe, Restauration (Kellner) Barkeeper Hotelgewerbe, Restauration (Zimmersevicekraft)
ARBEITSBEDINGUNGEN	Beinhaltet Kontakt zu Kunden oder Benutzern Verlangt eine stehende Haltung Setzt einen festen Arbeitsplatz voraus Verlangt Schichtarbeit Vorant Setzt eine hohe Stressresistenz voraus
AKTIVITÄTEN	Empfangen Bedienen Kommunizieren
PROFIL	Möchte beraten

UNTERNEHMEN	Landwirtschaft (Blumenzüchter) Landwirtschaft (Landschaftsgärtner)
ARBEITSBEDINGUNGEN	Beinhaltet, eine spezielle Körperhaltung einzunehmen Bedingungen ausgesetzt zu sein
AKTIVITÄTEN	Gärtnern Werkzeug benutzen Beinhaltet den meteorologischen
PROFIL	Möchte an der freien Luft arbeiten

UNTERNEHMEN	Gesundheit, Soziales, Wohlbefinden, Erziehung (Lebensbetreuer) Gesundheit, Soziales, Wohlbefinden, Erziehung (Krankenträger) Wartung (Reinigungskraft im Gesundheitswesen) (Pflegehelfer)
ARBEITSBEDINGUNGEN	Beinhaltet, sich widerholende Arbeiten auszuführen Verlangt Schichtarbeit Verlangt eine stehende Haltung
AKTIVITÄTEN	Sauber machen Verlangt das Einhalten hygienischer Regeln
PROFIL	Möchte voraussehbare Aufgaben ausführen

UNTERNEHMEN	Wartung (KFZ-Spengler) Wartung (KFZ-Lackierer) Wartung (Wartungsstechniker)
ARBEITSBEDINGUNGEN	Beinhaltet starken Geruchten ausgesetzt zu sein Setzt gute manuelle Fertigkeiten voraus Setzt die Fähigkeit, Farben gut unterscheiden zu können voraus Beinhaltet, sich widerholende Arbeiten ausführen
AKTIVITÄTEN	Reparieren
PROFIL	Möchte manuelle Aufgaben ausführen

UNTERNEHMEN	Gesundheit, Soziales, Wohlbefinden, Erziehung (Optiker) Gesundheit, Soziales, Wohlbefinden, Erziehung (Orthopädist)
ARBEITSBEDINGUNGEN	Beinhaltet Kontakt zu Kunden Beinhaltet den meteorologischen Bedingungen ausgesetzt zu sein Bridgt Unfallgefahr Verlangt das Einhalten von Sicherheitsregeln Setzt Schwindelfreiheit voraus
AKTIVITÄTEN	Werkzeug benutzen Zusammensetzen Beinhaltet Teamarbeit
PROFIL	Möchte manuelle Aufgaben ausführen

UNTERNEHMEN	Bau (Maler, Anstreicher) Bau (Trockenbauer)
ARBEITSBEDINGUNGEN	Beinhaltet, sich widerholende Arbeiten auszuführen Zusammensetzen Werkzeug benutzen
AKTIVITÄTEN	Bauen
PROFIL	Möchte manuelle Aufgaben ausführen

UNTERNEHMEN	Bau (Zimmermann) Bau (Dachdecker) Bau (Solaranlagenbauer) Bau (Geräudbauer) Bau (Windkraftanlagenbauer)
ARBEITSBEDINGUNGEN	Beinhaltet Teamarbeit Beinhaltet den meteorologischen Bedingungen ausgesetzt zu sein Bridgt Unfallgefahr Verlangt das Einhalten von Sicherheitsregeln Setzt Schwindelfreiheit voraus
AKTIVITÄTEN	Zusammensetzen
PROFIL	Möchte manuelle Aufgaben ausführen

UNTERNEHMEN	Bau (Zimmermann) Bau (Dachdecker) Bau (Elektriker) Bau (Windkraftanlagenbauer)
ARBEITSBEDINGUNGEN	Beinhaltet Teamarbeit Beinhaltet den meteorologischen Bedingungen ausgesetzt zu sein Bridgt Unfallgefahr Verlangt das Einhalten von Sicherheitsregeln Setzt Schwindelfreiheit voraus
AKTIVITÄTEN	Werkzeug benutzen Zusammensetzen Beinhaltet Teamarbeit
PROFIL	Möchte manuelle Aufgaben ausführen

1

2

3

4

5

6

7

8

9

10

11

12

SEITE 3

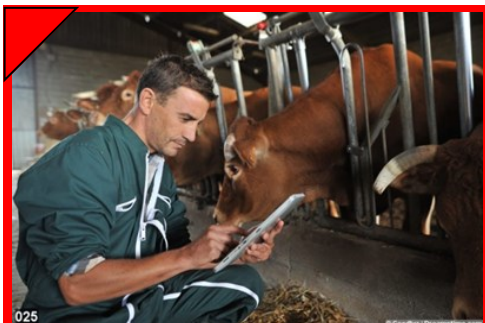

PROFIL	Möchte sich fortbewegen
AKTIVITÄTEN	Kontrollieren Organisieren Fahren Transportieren Beinhaltet Kontakt zu Kunden oder Benutzern
ARBEITS- BEDINGUNGEN	Bringt unregelmässige Arbeitszeiten mit sich
UNTERNEHMEN	Gesundheit, Soziales, Wohlbefinden, Transport, Logistik (Fahrer) Transport, Logistik (Gabelstapelfahrer) Transport, Logistik (Brieträger)

PROFIL	Möchte manuelle Aufgaben ausführen
AKTIVITÄTEN	Sauber machen Sucht Schwindelfreiheit voraus Beinhaltet Teamarbeit Bringt unregelmässige Arbeitszeiten mit sich
ARBEITS- BEDINGUNGEN	Verlangt das Einhalten von Sicherheitsregeln
UNTERNEHMEN	Wartung (Fassaden- und Fenster- reiniger) Bau (Gerüstbauer) Bau (Windkraftanlagenbauer)

PROFIL	Möchte an der freien Luft arbeiten
AKTIVITÄTEN	Züchten Füttern Sich kümmern Verlangt das Einhalten hygienischer Regeln
ARBEITS- BEDINGUNGEN	Beinhaltet den meteorologischen Bedingungen ausgesetzt zu sein
UNTERNEHMEN	Landwirtschaft (Züchter) Landwirtschaft (Landwirtschaftlicher Arbeiter)

PROFIL	Möchte Autorität ausüben
AKTIVITÄTEN	Kontrollieren Schützen Kommunizieren Beinhaltet Teamarbeit Beinhaltet Kontakt zu Kunden oder Benutzern
ARBEITSBEDINGUN- GEN	Bringt unregelmässige Arbeitszeiten mit sich Setzt einen festen Arbeitsplatz voraus Beinhaltet Birgt Verlangt das Einhalten von Sicherheitsregeln
UNTERNEHMEN	Sicherheit (Berufssoldat) Sicherheit (Sicherheitsbeamter) Sicherheit (Polizist) Widerstandsfähigkeit voraus Setzt eine gute psychologische Setzt eine gute physische Kondition voraus

PROFIL	Möchte manuelle Aufgaben ausführen
AKTIVITÄTEN	Bauen Werkzeug benutzen Reparieren Beinhaltet den meteorologischen Bedingungen ausgesetzt zu sein
ARBEITSBEDINGUN- GEN	Bringt Unfallgefahr Verlangt das Einhalten von Sicherheitsregeln Setzt Schwindelfreiheit voraus Beinhaltet, eine spezielle Körperhaltung einzunehmen
UNTERNEHMEN	Bau (Zimmermann) Bau (Dachdecker) Bau (Solaranlagenbauer) Bau (Gerüstbauer) Bau (Windkraftanlagenbauer)

PROFIL	Möchte sich fortbewegen
AKTIVITÄTEN	Heilen Transportieren Kommunizieren Fahren Verlangt das Einhalten hygienischer Regeln
ARBEITSBEDINGUNGEN	Bringt unregelmässige Arbeitszeiten mit sich Verlangt das Einhalten von Sicherheitsregeln Setzt eine gute psychologische Widerstandsfähigkeit voraus
UNTERNEHMEN	Gesundheit, Soziales, Wohlbefinden, Erziehung (Lebensdauer) Gesundheit, Soziales, Wohlbefinden, Erziehung (Krankengut) Gesundheit, Soziales, Wohlbefinden, Erziehung (Pflegehelfer)

PROFIL	Möchte manuelle Aufgaben ausführen
AKTIVITÄTEN	Werkzeug benutzen Material verarbeiten Zusammensetzen
ARBEITS- BEDINGUNGEN	Setzt gute manuelle Fertigkeiten voraus Bringt Unfallgefahr Verlangt das Einhalten von Sicherheitsregeln
UNTERNEHMEN	Industrie (Schweisser)

PROFIL	Sucht administrative Tätigkeiten
AKTIVITÄTEN	Möchte beraten Möchte verkaufen Empfangen Organisieren Am Computer arbeiten
ARBEITSBEDINGUN- GEN	Verlangt eine sitzenden Haltung Beinhaltet Kontakt zu Kunden oder Benutzern Setzt einen festen Arbeitsplatz voraus
UNTERNEHMEN	Handel (Reisebüroangestellter) Handel (Teile-Verkäufer) Handel (Verkäufer)

PROFIL	Möchte manuelle Aufgaben ausführen
AKTIVITÄTEN	Bauen Werkzeug benutzen Zusammensetzen Beinhaltet Teamarbeit
ARBEITS- BEDINGUNGEN	Beinhaltet den meteorologischen Bedingungen ausgesetzt zu sein
UNTERNEHMEN	Bau (Verschaler) Bau (Maurer)

PROFIL	Möchte manuelle Aufgaben ausführen
AKTIVITÄTEN	Möchte an der freien Luft arbeiten Werkzeug benutzen Zusammensetzen
ARBEITS- BEDINGUNGEN	Beinhaltet Teamarbeit ausgesetzt zu sein Bringt Unfallgefahr Verlangt das Einhalten von Sicherheitsregeln
UNTERNEHMEN	Bau (Elektriker) Bau (Solaranlagenbauer) Bau (Windkraftanlagenbauer)

PROFIL	Möchte voraussehbare Aufgaben ausführen
AKTIVITÄTEN	Kontrollieren Maschinen bedienen Sucht ausführende Aufgaben
ARBEITS- BEDINGUNGEN	Bringt unregelmässige Arbeitszeiten mit sich Setzt einen festen Arbeitsplatz voraus Beinhaltet, sich widerholende Arbeiten ausführen
UNTERNEHMEN	Umwelt (Wiltarbeiter einer Mülltrennungsanlage) Industrie (Fließbandarbeiter) Lebensmittelverarbeitung (Bäcker- Konditor)

PROFIL	Möchte manuelle Aufgaben ausführen
AKTIVITÄTEN	Erschaffen Dekorieren Werkzeug benutzen Material verarbeiten
ARBEITSBEDINGUN- GEN	Beinhaltet Kontakt zu Kunden oder Benutzern Setzt gute manuelle Fertigkeiten voraus Setzt die Fähigkeit, Farben gut unterscheiden zu können voraus
UNTERNEHMEN	Kunst, Gestaltung (Dekorative) Kunst, Gestaltung (Kunsthandwerker)

1

2

3

4

5

6

7

8

9

10

11

12

SEITE 4

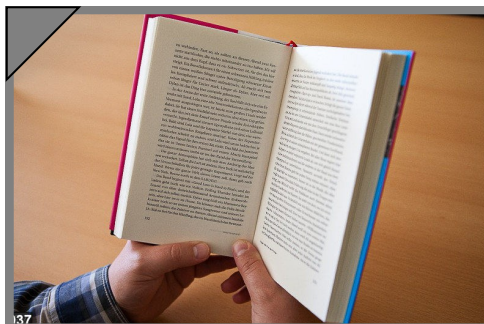

PROFIL	Möchte sich fortbewegen Sucht körperliche Aufgaben
AKTIVITÄTEN	Verlangt eine stehende Haltung Setzt eine gute physische Kondition voraus Sich bewegen
ARBEITS-BEDINGUNGEN	Gesundheit, Soziales, Wohlbefinden, Erziehung (Animater)
UNTERNEHMEN	Transport, Logistik (Gepäckabfertiger) Umwelt (Holzfäller) Bau (Mauer) Transport, Logistik (Briefträger) Sicherheit (Gebäudeereiniger) Sicherheit (Feuerwehrmann)

PROFIL	Sucht administrative Tätigkeiten
AKTIVITÄTEN	Lesen Klassieren
ARBEITS-BEDINGUNGEN	Verlangt eine sitzenden Haltung
UNTERNEHMEN	Verwaltung (Bürohilfskraft) Handel (Teile-Verkäufer)

PROFIL	Möchte manuelle Aufgaben ausführen
AKTIVITÄTEN	Werkzeug benutzen Zusammensetzen Reparieren
ARBEITS-BEDINGUNGEN	Setzt gute manuelle Fertigkeiten voraus Behält, sich wiederholende Arbeiten ausführen
UNTERNEHMEN	Bau (Solaranlagenbauer) Bau (Gerütbauer) Bau (Windkraftanlagenbauer) Wartung (Wartungstechniker)

PROFIL	Möchte manuelle Aufgaben ausführen Sucht körperliche Aufgaben Sucht künstlerische Tätigkeiten
AKTIVITÄTEN	Gärtnern Werkzeug benutzen Die Umwelt schützen
ARBEITS-BEDINGUNGEN	Beinhaltet den meteorologischen Bedingungen ausgesetzt zu sein Setzt gute manuelle Fertigkeiten voraus Setzt eine gute physische Kondition voraus Beinhaltet, eine spezielle Körperhaltung einnehmen
UNTERNEHMEN	Landwirtschaft (Blumenzüchter) Landwirtschaft (Landwirtschaftlicher Arbeiter)

PROFIL	Möchte sich fortbewegen Sucht nach Unabhängigkeit in seinen Aufgaben
AKTIVITÄTEN	Transportieren Reisen Fahren
ARBEITS-BEDINGUNGEN	Verlangt eine sitzenden Haltung Bringt unregelmässige Arbeitszeiten mit sich
UNTERNEHMEN	(Fretungsassistent) Transport, Logistik (Fährer) Transport, Logistik (Gabelstapelfahrer) Bau (Baggerfahrer) Gesundheit, Soziales, Wohlbefinden, Erziehung (Fährerher)

PROFIL	Möchte pflegen
AKTIVITÄTEN	Sich kümmern Verlangt das Einhalten hygienischer Regeln
ARBEITS-BEDINGUNGEN	Gesundheit, Soziales, Wohlbefinden, Erziehung (Friseur) Gesundheit, Soziales, Wohlbefinden, Erziehung (Kosmetikerin)
UNTERNEHMEN	Gesundheit, Soziales, Wohlbefinden, Erziehung (Hundeffriseur)

PROFIL	Sucht administrative Tätigkeiten
AKTIVITÄTEN	Schreiben Lesen
ARBEITS-BEDINGUNGEN	Am Computer arbeiten Verlangt eine sitzenden Haltung Setzt einen festen Arbeitsplatz voraus
UNTERNEHMEN	Dienstleistungen (Mitarbeiter) Verwaltung (Bürohilfskraft) Handel (Reisebüroangestellter) Transport, Logistik Handel (Teile-Verkäufer) (Warenzusammensteller)

PROFIL	Sucht künstlerische Tätigkeiten
AKTIVITÄTEN	Erstellen Dekorieren
ARBEITS-BEDINGUNGEN	Verlangt eine sitzenden Haltung Setzt gute manuelle Fertigkeiten voraus Setzt die Fähigkeit, Farben gut unterscheiden zu können voraus
UNTERNEHMEN	Kunst, Gestaltung (Kunsthandwerker) Erziehung (Animater) Gesundheit, Soziales, Wohlbefinden, Kunst, Gestaltung (Kunsthandwerker)

PROFIL	Sucht künstlerische Tätigkeiten
AKTIVITÄTEN	Erstellen Singen, Musik machen Kommunizieren
ARBEITS-BEDINGUNGEN	Bringt unregelmässige Arbeitszeiten mit sich
UNTERNEHMEN	Kunst, Gestaltung (Sänger, Musiker)

PROFIL	Möchte manuelle Aufgaben ausführen
AKTIVITÄTEN	Erstellen Dekorieren Werkzeug benutzen Material verarbeiten
ARBEITS-BEDINGUNGEN	Setzt gute manuelle Fertigkeiten voraus
UNTERNEHMEN	Bau (Zimmermann) Kunst, Gestaltung (Schneider) Kunst, Gestaltung (Dekorateur) Bau (Mauer) Bau (Marmorstecher) Transport, Logistik Kunst, Gestaltung (Kunsthandwerker) Gesundheit, Soziales, Wohlbefinden, Erziehung (Zahntechniker)

PROFIL	Sucht administrative Tätigkeiten
AKTIVITÄTEN	Kontrollieren Zählen Am Computer arbeiten
ARBEITS-BEDINGUNGEN	Setzt einen festen Arbeitsplatz voraus
UNTERNEHMEN	Handel (Verkäufer im Selbstbedienungsladen) Transport, Logistik (Warenzusammensteller)

PROFIL	Sucht nach Unabhängigkeit in seinen Aufgaben
AKTIVITÄTEN	Möchte beraten Erziehen Kommunizieren Beinhaltet Teamarbeit
ARBEITS-BEDINGUNGEN	Beinhaltet Kontakt zu Kunden oder Benutzern
UNTERNEHMEN	Gesundheit, Soziales, Wohlbefinden, Erziehung (Animater) Gesundheit, Soziales, Wohlbefinden, Erziehung (Lebensbetreuer) Gesundheit, Soziales, Wohlbefinden, Erziehung (Fährerher)

1

2

3

4

5

6

7

8

9

10

11

12

SEITE 5



UNTERNEHMEN	Bau (Maurer) Bau (Strassenbauarbeiter)
ARBEITSBEDINGUNGEN	Beinhaltet Teamarbeit Beinhaltet Lärm ausgesetzt zu sein Beinhaltet den meteorologischen Bedingungen ausgesetzt zu sein Verlangt das Einhalten von Sicherheitsregeln Setzt eine gute physische Kondition voraus
AKTIVITÄTEN	Bauen Maschinen bedienen Werkzeug benutzen
PROFIL	Möchte an der freien Luft arbeiten

UNTERNEHMEN	Umwelt (Müllmänn) Umwelt (Mitarbeiter einer Mülltrennungsanlage)
ARBEITSBEDINGUNGEN	Beinhaltet den meteorologischen Bedingungen sein Beinhaltet starken Gerüchen ausgesetzt zu sein Verlangt das Einhalten von Sicherheitsregeln Beinhaltet sich widerholende Arbeiten auszuführen
AKTIVITÄTEN	Sauber machen Maschinen bedienen Werkzeug benutzen
PROFIL	Möchte sich fortbewegen Möchte an der freien Luft arbeiten

UNTERNEHMEN	Dienstleistungen (Militärarbeiter) Handel (Reisebüroangestellter) Handel (Tief-Verkäufer) Handel (Verkäufer)
ARBEITSBEDINGUNGEN	Beinhaltet Kontakt zu Kunden oder Benutzern Setzt einen festen Arbeitsplatz voraus
AKTIVITÄTEN	Empfangen Helfen Organisieren Am Computer arbeiten Verkaufen Kommunizieren
PROFIL	Möchte beraten Sucht nach Abwechslung in seinen Aufgaben Sucht nach Unabhängigkeit in seinen Aufgaben

UNTERNEHMEN	Lebensmittelverarbeitung (Metzger) Lebensmittelverarbeitung (Koch) Höfengewerbe, Restauration (Koch) Lebensmittelverarbeitung (Fachverkäufer)
ARBEITSBEDINGUNGEN	Beinhaltet die Gefahr, Allergien zu entwickeln Verlangt das Einhalten hygienischer Regeln Beinhaltet eine stehende Haltung Verlangt eine stehende Haltung Setzt gute manuelle Fertigkeiten voraus Setzt einen festen Arbeitsplatz voraus Verlangt Schichtarbeit
AKTIVITÄTEN	Erstschaffen Kochen Dekorieren Maschinen bedienen
PROFIL	Möchte körperliche Aufgaben ausführen Sucht kreative Aufgaben

UNTERNEHMEN	Wartung (Aufzugsmoniteur) Wartung (Elektriker)
ARBEITSBEDINGUNGEN	Setzt gute manuelle Fertigkeiten voraus Verlangt das Einhalten von Sicherheitsregeln
AKTIVITÄTEN	Kontrollieren Werkzeug benutzen Reparieren
PROFIL	Möchte manuelle Aufgaben ausführen Möchte technische Aufgaben ausführen

UNTERNEHMEN	Stromnetz (Energieversorger) Stromnetz (Energieversorger) Stromnetz (Energieversorger) Stromnetz (Energieversorger)
ARBEITSBEDINGUNGEN	Setzt eine gute physische Kondition voraus Setzt eine gute psychologische Widerstandsfähigkeit voraus Beinhaltet Teamarbeit Beinhaltet Kontakt zu Kunden oder Benutzern Bringt umfangreiche Kenntnisse mit sich Verlangt das Einhalten von Sicherheitsregeln Beinhaltet Teamarbeit Beinhaltet Kontakt zu Kunden oder Benutzern Bringt umfangreiche Kenntnisse mit sich Verlangt das Einhalten von Sicherheitsregeln Beinhaltet Teamarbeit Beinhaltet Kontakt zu Kunden oder Benutzern Bringt umfangreiche Kenntnisse mit sich Verlangt das Einhalten von Sicherheitsregeln
AKTIVITÄTEN	Kontrollieren Helfen Schützen Am Computer arbeiten Kommunizieren
PROFIL	Möchte beraten Sucht nach Abwechslung in seinen Aufgaben Sucht nach Unabhängigkeit in seinen Aufgaben Sucht administrative Tätigkeiten

UNTERNEHMEN	Landwirtschaft (Berufsschüler)
ARBEITSBEDINGUNGEN	Beinhaltet starken Gerüchen Beinhaltet den meteorologischen Bedingungen ausgesetzt zu sein Verlangt das Einhalten von Sicherheitsregeln Setzt eine gute physische Kondition voraus
AKTIVITÄTEN	Sich bewegen
PROFIL	Möchte an der freien Luft arbeiten Sucht körperliche Aufgaben

UNTERNEHMEN	Gesundheit, Soziales, Wohlfühlen, Ernährung (Reinigungsangestellter) Transport, Logistik (Fahrer)
ARBEITSBEDINGUNGEN	Beinhaltet Kontakt zu Kunden oder Benutzern Bringt umfangreiche Arbeitszeiten mit sich Verlangt das Einhalten von Sicherheitsregeln Setzt eine hohe Stressresistenz voraus
AKTIVITÄTEN	Transportieren Fahren Reisen
PROFIL	Möchte sich fortbewegen Möchte Verantwortung übernehmen

UNTERNEHMEN	Handel (Verkäufer im Selbstbedienungsladen) Handel (Verkäufer) Handel (Verkäufer) Handel (Verkäufer)
ARBEITSBEDINGUNGEN	Beinhaltet, sich widerholende Arbeiten auszuführen Verlangt eine stehende Haltung Zählen Organisieren Sucht ausführende Aufgaben
AKTIVITÄTEN	Organisieren Zählen Räumen Schützen Am Computer arbeiten Kommunizieren
PROFIL	Möchte beraten Sucht nach Abwechslung in seinen Aufgaben Sucht nach Unabhängigkeit in seinen Aufgaben Sucht administrative Tätigkeiten

UNTERNEHMEN	Gesundheit, Soziales, Wohlfühlen, Ernährung (Grundriss) Gesundheit, Soziales, Wohlfühlen, Ernährung (Grundriss) Gesundheit, Soziales, Wohlfühlen, Ernährung (Grundriss)
ARBEITSBEDINGUNGEN	Beinhaltet Kontakt zu Kunden oder Benutzern Setzt gute manuelle Fertigkeiten voraus Setzt die Fähigkeit, Farben gut unterscheiden zu können Verlangt das Einhalten hygienischer Regeln Verlangt eine stehende Haltung Beinhaltet die Gefahr, Allergien zu entwickeln Sucht kreative Aufgaben
AKTIVITÄTEN	Erstschaffen Kochen Dekorieren Maschinen bedienen
PROFIL	Möchte körperliche Aufgaben ausführen Sucht kreative Aufgaben

UNTERNEHMEN	Hotellerie, Gastronomie, Restauration (Zimmerservicekraft) Wartung (Gebäudereiniger)
ARBEITSBEDINGUNGEN	Beinhaltet starken Gerüchen ausgesetzt zu sein Verlangt das Einhalten von Sicherheitsregeln Setzt einen festen Arbeitsplatz voraus Beinhaltet, sich widerholende Arbeiten auszuführen Verlangt das Einhalten von Sicherheitsregeln Setzt eine gute physische Kondition voraus
AKTIVITÄTEN	Sauber machen Maschinen bedienen Werkzeug benutzen
PROFIL	Möchte manuelle Aufgaben ausführen Sucht administrative Aufgaben

UNTERNEHMEN	Wartung (Wartungstechniker)
ARBEITSBEDINGUNGEN	Setzt gute manuelle Fertigkeiten voraus Verlangt das Einhalten von Sicherheitsregeln Setzt einen festen Arbeitsplatz voraus
AKTIVITÄTEN	Kontrollieren Werkzeug benutzen Reparieren
PROFIL	Möchte manuelle Aufgaben ausführen Sucht nach Abwechslung in seinen Aufgaben Sucht nach Unabhängigkeit in seinen Aufgaben

1

2

3

4

5

6

7

8

9

10

11

12

SEITE 6

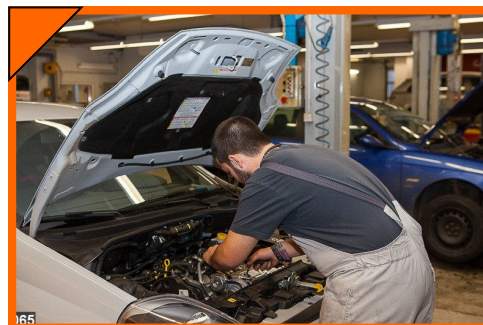

UNTERNEHMEN	ARBEITSBEDINGUNGEN	AKTIVITÄTEN	PROFIL
Gesundheit, Soziales, Wohlbefinden, Erziehung (Hundertseur)	Gesundheit, Soziales, Wohlbefinden, Erziehung zu kommen voraus Setzt die Fähigkeit, Farben gut unterscheiden Setzt gute manuelle Fertigkeiten voraus Beinhaltet Kontakt zu Kunden oder Benutzern Verlangt eine stehende hygienische Haltung Beinhaltet die Gefahr, Allergien zu entwickeln Sich kümmern Erschaffen Kommunizieren Möchte beraten Sucht künstlerische Tätigkeiten Möchte manuelle Aufgaben ausführen		

UNTERNEHMEN	ARBEITSBEDINGUNGEN	AKTIVITÄTEN	PROFIL
Kunst, Gestaltung (Schneider)	Kunst, Gestaltung (Kunsthändler)	Verlangt eine sitzende Haltung Beinhaltet Kontakt zu Kunden oder Benutzern Setzt gute manuelle Fertigkeiten voraus Setzt einen festen Arbeitsplatz voraus Setzt die Fähigkeit, Farben gut unterscheiden zu können voraus	Möchte manuelle Aufgaben ausführen Sucht künstlerische Tätigkeiten Sucht nach Unabhängigkeit in seinen Aufgaben Sucht nach Abwechslung in seinen Aufgaben Möchte beraten Erschaffen Material verarbeiten Werkzeug benutzen Beinhaltet starken Geruchten ausgesetzt zu sein Beinhaltet den meteorologischen Bedingungen ausgesetzt zu sein Verlangt das Einhalten von Sicherheitsregeln Beinhaltet einen festen Arbeitsplatz voraus Setzt einen festen Arbeitsplatz voraus Beinhaltet, sich widerholende Arbeiten auszuführen Industrie (Fließbandarbeiten) Umwelt (Arbeiter in einer Kälteanlage)

UNTERNEHMEN	ARBEITSBEDINGUNGEN	AKTIVITÄTEN	PROFIL
Lebensmittelverarbeitung (Feinkoch)	Lebensmittelverarbeitung (Metzger)	Verlangt das Einhalten hygienischer Regeln Verlangt eine stehende Haltung Setzt gute manuelle Fertigkeiten voraus Verlangt Schichtarbeit	Möchte manuelle Aufgaben ausführen Kochen Möchte manuelle Aufgaben ausführen

UNTERNEHMEN	ARBEITSBEDINGUNGEN	AKTIVITÄTEN	PROFIL
Verwaltung (Bürohilfskraft)	auszuführen Setzt einen festen Arbeitsplatz voraus Beinhaltet Kontakt zu Kunden oder Benutzern Klassieren Empfangen Möchte voraussehbare Aufgaben ausführen		

UNTERNEHMEN	ARBEITSBEDINGUNGEN	AKTIVITÄTEN	PROFIL
Industrie (Fließbandarbeiter) Umwelt (Mitarbeiter einer Kläranlage)	auszuführen Beinhaltet, sich widerholende Arbeiten Verlangt das Einhalten von Sicherheitsregeln ausgesetzt zu sein Beinhaltet den meteorologischen Bedingungen sein Beinhaltet starken Gerüchten ausgesetzt zu Die Umwelt schützen Saubere machen Kontrollieren Möchte an der freien Luft arbeiten Sucht ausführende Aufgaben Möchte manuelle Aufgaben ausführen Möchte voraussehbare Aufgaben ausführen		

UNTERNEHMEN	ARBEITSBEDINGUNGEN	AKTIVITÄTEN	PROFIL
Wartung (KFZ-Spengler)	Setzt einen festen Arbeitsplatz voraus Am Computer arbeiten Reparieren Werkzeug benutzen Kontrollieren Aufgaben	Möchte manuelle Aufgaben ausführen Sucht nach Unabhängigkeit in seinen Aufgaben	

UNTERNEHMEN	ARBEITSBEDINGUNGEN	AKTIVITÄTEN	PROFIL
Bau (Zimmermann) Bau (Solaranlagenbauer) Bau (Windkraftanlagenbauer)	einzunehmen Beinhaltet, sich widerholende Körperhaltung Setzt eine gute physische Kondition voraus Setzt Schweißfreiheit voraus Bridgt Unfallgefahr Setzt gute manuelle Fertigkeiten voraus Beinhaltet Kontakt zu Kunden oder Benutzern Werkzeug benutzen Reparieren Bauen Möchte an der freien Luft arbeiten Sucht ausführende Aufgaben Sucht körperliche Aufgaben Möchte manuelle Aufgaben ausführen		

UNTERNEHMEN	ARBEITSBEDINGUNGEN	AKTIVITÄTEN	PROFIL
Handel (Verkäufer)	Handel (Verkäufer im Selbstbedienungsladen)	Möchte verkaufen Empfangen Verkaufen Räumen Zählen Beinhaltet Kontakt zu Kunden oder Benutzern Setzt einen festen Arbeitsplatz voraus	

UNTERNEHMEN	ARBEITSBEDINGUNGEN	AKTIVITÄTEN	PROFIL
Gesundheit, Soziales, Wohlbefinden, Erziehung (Berufungsamtler)	Gesundheit, Soziales, Wohlbefinden, Erziehung (Krankenträger) Schulheit (Lehrer)	Möchte Voraussetzung übernehmen Sucht körperliche Aufgaben Sucht nach Abwechslung in seinen Aufgaben Möchte an der freien Luft arbeiten	

UNTERNEHMEN	ARBEITSBEDINGUNGEN	AKTIVITÄTEN	PROFIL
Umwelt (Holzfäller) Landwirtschaft (Züchter) Landwirtschaft (Blumenzüchter) Landwirtschaft (Landeschaftgärtner)	Landwirtschaft (Landeschaftgärtner) Landwirtschaft (Blumenzüchter) Landwirtschaft (Züchter) Umwelt (Holzfäller) Beinhaltet, sich widerholende Arbeiten auszuführen Setzt eine gute physische Kondition voraus Bridgt Unfallgefahr Bringt unregelmässige Arbeitszeiten mit sich zu sein Beinhaltet den meteorologischen Bedingungen ausgesetzt zu sein Sich bewegen Die Umwelt schützen Füllen Werkzeug benutzen Züchten Möchte an der freien Luft arbeiten Sucht ausführende Aufgaben Sucht körperliche Aufgaben Möchte manuelle Aufgaben ausführen		

																																																																																																																																																																																																																																																																																																																																																																																																																																																																																																																																																																																																																																																																																																																																																																																																																																																																																																																																																																																																																																																																																																																																																																																																																																																																																																																																																																																																																					</
--	--	--	--	--	--	--	--	--	--	--	--	--	--	--	--	--	--	--	--	--	--	--	--	--	--	--	--	--	--	--	--	--	--	--	--	--	--	--	--	--	--	--	--	--	--	--	--	--	--	--	--	--	--	--	--	--	--	--	--	--	--	--	--	--	--	--	--	--	--	--	--	--	--	--	--	--	--	--	--	--	--	--	--	--	--	--	--	--	--	--	--	--	--	--	--	--	--	--	--	--	--	--	--	--	--	--	--	--	--	--	--	--	--	--	--	--	--	--	--	--	--	--	--	--	--	--	--	--	--	--	--	--	--	--	--	--	--	--	--	--	--	--	--	--	--	--	--	--	--	--	--	--	--	--	--	--	--	--	--	--	--	--	--	--	--	--	--	--	--	--	--	--	--	--	--	--	--	--	--	--	--	--	--	--	--	--	--	--	--	--	--	--	--	--	--	--	--	--	--	--	--	--	--	--	--	--	--	--	--	--	--	--	--	--	--	--	--	--	--	--	--	--	--	--	--	--	--	--	--	--	--	--	--	--	--	--	--	--	--	--	--	--	--	--	--	--	--	--	--	--	--	--	--	--	--	--	--	--	--	--	--	--	--	--	--	--	--	--	--	--	--	--	--	--	--	--	--	--	--	--	--	--	--	--	--	--	--	--	--	--	--	--	--	--	--	--	--	--	--	--	--	--	--	--	--	--	--	--	--	--	--	--	--	--	--	--	--	--	--	--	--	--	--	--	--	--	--	--	--	--	--	--	--	--	--	--	--	--	--	--	--	--	--	--	--	--	--	--	--	--	--	--	--	--	--	--	--	--	--	--	--	--	--	--	--	--	--	--	--	--	--	--	--	--	--	--	--	--	--	--	--	--	--	--	--	--	--	--	--	--	--	--	--	--	--	--	--	--	--	--	--	--	--	--	--	--	--	--	--	--	--	--	--	--	--	--	--	--	--	--	--	--	--	--	--	--	--	--	--	--	--	--	--	--	--	--	--	--	--	--	--	--	--	--	--	--	--	--	--	--	--	--	--	--	--	--	--	--	--	--	--	--	--	--	--	--	--	--	--	--	--	--	--	--	--	--	--	--	--	--	--	--	--	--	--	--	--	--	--	--	--	--	--	--	--	--	--	--	--	--	--	--	--	--	--	--	--	--	--	--	--	--	--	--	--	--	--	--	--	--	--	--	--	--	--	--	--	--	--	--	--	--	--	--	--	--	--	--	--	--	--	--	--	--	--	--	--	--	--	--	--	--	--	--	--	--	--	--	--	--	--	--	--	--	--	--	--	--	--	--	--	--	--	--	--	--	--	--	--	--	--	--	--	--	--	--	--	--	--	--	--	--	--	--	--	--	--	--	--	--	--	--	--	--	--	--	--	--	--	--	--	--	--	--	--	--	--	--	--	--	--	--	--	--	--	--	--	--	--	--	--	--	--	--	--	--	--	--	--	--	--	--	--	--	--	--	--	--	--	--	--	--	--	--	--	--	--	--	--	--	--	--	--	--	--	--	--	--	--	--	--	--	--	--	--	--	--	--	--	--	--	--	--	--	--	--	--	--	--	--	--	--	--	--	--	--	--	--	--	--	--	--	--	--	--	--	--	--	--	--	--	--	--	--	--	--	--	--	--	--	--	--	--	--	--	--	--	--	--	--	--	--	--	--	--	--	--	--	--	--	--	--	--	--	--	--	--	--	--	--	--	--	--	--	--	--	--	--	--	--	--	--	--	--	--	--	--	--	--	--	--	--	--	--	--	--	--	--	--	--	--	--	--	--	--	--	--	--	--	--	--	--	--	--	--	--	--	--	--	--	--	--	--	--	--	--	--	--	--	--	--	--	--	--	--	--	--	--	--	--	--	--	--	--	--	--	--	--	--	--	--	--	--	--	--	--	--	--	--	--	--	--	--	--	--	--	--	--	--	--	--	--	--	--	--	--	--	--	--	--	--	--	--	--	--	--	--	--	--	--	--	--	--	--	--	--	--	--	--	--	--	--	--	--	--	--	--	--	--	--	--	--	--	--	--	--	--	--	--	--	--	--	--	--	--	--	--	--	--	--	--	--	--	--	--	--	--	--	--	--	--	--	--	--	--	--	--	--	--	--	--	--	--	--	--	--	--	--	--	--	--	--	--	--	--	--	--	--	--	--	--	--	--	--	--	--	--	--	--	--	--	--	--	--	--	--	--	--	--	--	--	--	--	--	--	--	--	--	--	--	--	--	--	--	--	--	--	--	--	--	--	--	--	--	--	--	--	--	--	--	--	--	--	--	--	--	--	--	--	--	--	--	--	--	--	--	--	--	--	--	--	--	--	--	--	--	--	--	--	--	--	--	--	--	--	--	--	--	--	--	--	--	--	--	--	--	--	--	--	--	--	--	--	--	--	--	--	--	--	--	--	--	--	--	--	--	--	--	--	--	--	--	--	--	--	--	--	--	--	--	--	--	--	--	--	--	--	--	--	--	--	--	--	--	--	--	--	--	--	--	--	--	--	--	--	--	--	--	--	--	--	--	--	--	--	--	--	--	--	--	--	--	--	--	--	--	--	--	--	--	--	--	--	--	--	--	--	--	--	--	--	--	--	--	--	--	--	--	--	--	--	--	--	--	--	--	--	--	--	--	--	--	--	--	--	--	--	--	--	--	--	--	--	--	--	--	--	--	--	--	--	--	--	--	--	--	--	--	--	--	--	--	--	--	--	--	--	--	--	--	--	--	--	--	--	--	--	--	--	--	--	--	--	--	--	--	--	--	--	--	--	--	--	--	--	--	--	--	--	--	--	--	--	--	--	--	--	--	--	--	--	--	--	--	--	--	--	--	--	--	--	--	--	--	--	--	--	--	--	--	--	--	--	--	--	--	--	--	--	--	--	--	--	--	--	--	--	--	--	--	--	--	--	--	--	--	--	--	--	--	--	--	--	--	--	--	--	--	--	--	--	--	--	--	--	--	--	--	--	--	--	--	--	--	--	--	--	--	--	--	--	--	--	--	--	--	--	--	--	--	--	--	--	--	--	--	--	--	--	--	--	--	--	--	--	--	--	--	--	--	--	--	--	--	--	--	--	--	--	--	--	--	--	--	----

UNTERNEHMEN	ARBEITSBEDINGUNGEN	AKTIVITÄTEN	PROFIL
Industrie (Fließbandarbeiter)	Umwelt (Mitarbeiter einer Mülltrennungsanlage)	Möchte voraussehbare Aufgaben ausführen Sucht ausführende Aufgaben Kontrollieren Maschinen bedienen Setzt einen festen Arbeitsplatz voraus Verlangt das Einhalten von Sicherheitsregeln Beinhaltet, sich widerholende Arbeiten auszuführen	

1

2

3

4

5

6

7

8

9

10

11

12

SEITE 7

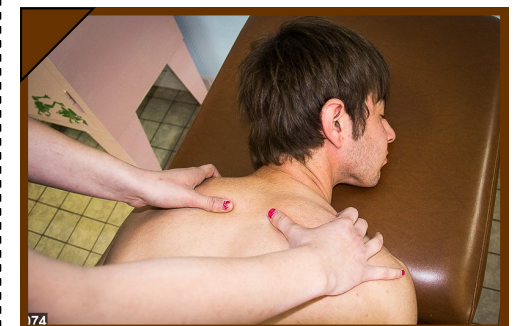
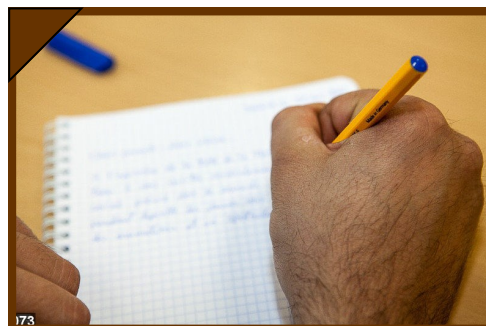
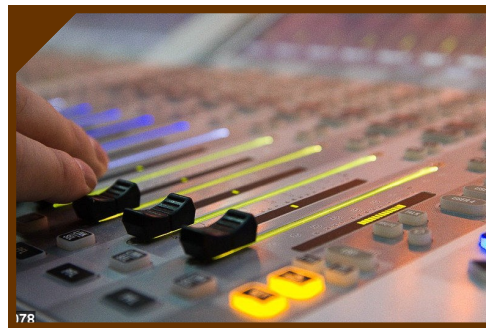
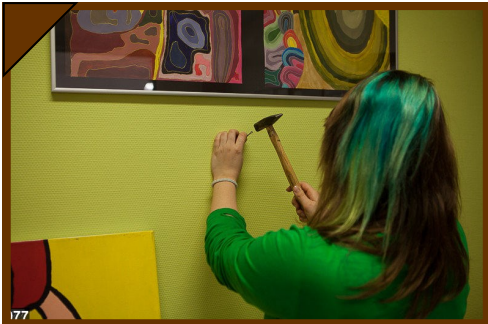

PROFIL	Möchte manuelle Aufgaben ausführen
AKTIVITÄTEN	Werkzeug benutzen
ARBEITS-BEDINGUNGEN	Setzt gute manuelle Fertigkeiten voraus
UNTERNEHMEN	Bau (Fliesenleger) Bau (Dachdecker) Bau (Maurer)

PROFIL	Möchte manuelle Aufgaben ausführen Sucht künstlerische Tätigkeiten Aufgaben Erstharfen Dekorieren Zeichnen Material verarbeiten Setzt gute manuelle Fertigkeiten voraus Setzt die Fähigkeit, Farben gut unter-scheiden zu können voraus Lebensmittelverarbeitung (Bäcker-Konditor) Kunst, Gestaltung (Schneider) Kunst, Gestaltung (Kunsthandwerker) Lebensmittelverarbeitung (Feinkoch)
AKTIVITÄTEN	
ARBEITS-BEDINGUNGEN	
UNTERNEHMEN	

PROFIL	Möchte an der freien Luft arbeiten Saubere machen Kontrollieren Die Umwelt schützen
AKTIVITÄTEN	
ARBEITS-BEDINGUNGEN	
UNTERNEHMEN	Umwelt (Mitarbeiter einer Mülltrennung-sanlage) Landwirtschaft (Landschaftsgärtner) Wartung (Müllmann) Umwelt (Arbeiter in einer Kläranlage)

PROFIL	Möchte beraten Helfen Sich kümmern Beinhaltet Kontakt zu Kunden oder Benutzern Setzt eine gute psychologische Wider-standsfähigkeit voraus
AKTIVITÄTEN	
ARBEITS-BEDINGUNGEN	
UNTERNEHMEN	Gesundheit, Soziales, Wohlbefinden, Erziehung (Rettungsassistenten) Gesundheit, Soziales, Wohlbefinden, Erziehung (Krankenträger) Gesundheit, Soziales, Wohlbefinden, Erziehung (Lebensbetreuer)

PROFIL	Möchte technische Aufgaben ausführen
AKTIVITÄTEN	Kontrollieren Maschinen bedienen Beinhaltet, sich wiederholende Arbeiten auszuführen
ARBEITS-BEDINGUNGEN	
UNTERNEHMEN	Industrie (Fließbandarbeiter)

PROFIL	Sucht administrative Tätigkeiten
AKTIVITÄTEN	Schreiben Am Computer arbeiten
ARBEITS-BEDINGUNGEN	Verlangt eine sitzenden Haltung
UNTERNEHMEN	Verwaltung (Bürohilfskraft)

PROFIL	Sucht nach Unabhängigkeit in seinen Aufgaben Sucht nach Abwechslung in seinen Aufgaben Reisen Sich bewegen Fahren Bringt unregelmässige Arbeitszeiten mit sich
AKTIVITÄTEN	
ARBEITS-BEDINGUNGEN	
UNTERNEHMEN	Transport, Logistik (Fahrer) Transport, Logistik (Fahrkartenkontrollleur) Landwirtschaft (Berufsfischer)

PROFIL	Möchte voraussetzbare Aufgaben ausführen Saubere machen Verlangt das Einhalten hygienischer Regeln Beinhaltet, sich widerholende Arbeiten auszuführen
AKTIVITÄTEN	
ARBEITSBEDINGUNGEN	
UNTERNEHMEN	Wartung (Reinigungskraft im Gesundheitswesen) Hotelgewerbe, Restauration (Zimmerervicekraft) Wartung (Fasaden- und Fensterreiniger)

PROFIL	Sucht administrative Tätigkeiten Kontrollieren Schreiben Organisieren Am Computer arbeiten Klassifizieren Kommunizieren Beinhaltet Kontakt zu Kunden oder Benutzern Dienstleistungen (Mitarbeiter) Gesundheit, Soziales, Wohlbefinden, Erziehung (Animateur) Verwaltung (Bürohilfskraft) Handel (Reisebüroangestellter) Sicherheit (Polizist)
AKTIVITÄTEN	
ARBEITS-BEDINGUNGEN	
UNTERNEHMEN	

PROFIL	Möchte manuelle Aufgaben ausführen Sucht künstlerische Tätigkeiten Erschaffen Kochen Dekorieren Verlangt das Einhalten hygienischer Regeln Beinhaltet Teamarbeit Bringt unregelmässige Arbeitszeiten mit sich
AKTIVITÄTEN	
ARBEITS-BEDINGUNGEN	
UNTERNEHMEN	Hotelgewerbe, Restauration (Koch) Lebensmittelverarbeitung (Feinkoch)

PROFIL	Möchte verändern Sucht nach Abwechslung in seinen Aufgaben Möchte beraten Helfen Erstharfen Malen Basteln Fragen Verstehen Kommunizieren Singen, Musik machen Beinhaltet Kontakt zu Kunden oder Benutzern
AKTIVITÄTEN	
ARBEITSBEDINGUNGEN	
UNTERNEHMEN	Unterhaltungen (Akkordeon) Gesundheit, Soziales, Wohlbefinden, Erziehung (Kunsthändler) Gesundheit, Soziales, Wohlbefinden, Erziehung (Lebensbetreuer) Kunst, Gestaltung (Sänger, Musiker) Hotelgewerbe, Restauration (Koch) Gesundheit, Soziales, Wohlbefinden, Erziehung (Friseur) Handel (Pharmazeut) Handel (Pharmazeut) Gesundheit, Soziales, Wohlbefinden, Erziehung (Fahrräder) Handel (Tas, Verkäufer) Handel (Verkauf)

PROFIL	Möchte pflegen Helfen Sich kümmern Kommunizieren Setzt eine gute psychologische Wider-standsfähigkeit voraus Verlangt das Einhalten hygienischer Regeln Beinhaltet Kontakt zu Kunden oder Benutzern Setzt gute manuelle Fertigkeiten voraus Setzt eine gute psychologische Wider-standsfähigkeit voraus Gesundheit, Soziales, Wohlbefinden, Erziehung (Opfer)
AKTIVITÄTEN	
ARBEITSBEDINGUNGEN	
UNTERNEHMEN	

1

2

3

4

5

6

7

8

9

10

11

12



PROFIL	Möchte verkaufen Möchte beraten
AKTIVITÄTEN	Empfangen Am Computer arbeiten Verkaufen Räumen Kommunizieren Zählen
ARBEITSBEDINGUNGEN	Beinhaltet Kontakt zu Kunden oder Benutzern Setzt einen festen Arbeitsplatz voraus
UNTERNEHMEN	Handel (Verkäufer im Selbstbedienungsladen) Handel (Teile-/Verkäufer) Handel (Verkäufer)

PROFIL	Möchte manuelle Aufgaben ausführen Sucht ausführende Aufgaben
AKTIVITÄTEN	Reparieren Zusammensetzen Material verarbeiten
ARBEITSBEDINGUNGEN	Setzt gute manuelle Fertigkeiten voraus
UNTERNEHMEN	Wartung (KFZ-Spengler) Wartung (Wartungstechniker)

PROFIL	Sucht administrative Tätigkeiten Möchte voraussehbare Aufgaben ausführen Möchte sich fortbewegen
AKTIVITÄTEN	Reisen Kontrollieren Erstellen
ARBEITSBEDINGUNGEN	Beinhaltet Kontakt zu Kunden oder Benutzern Bringt unregelmässige Arbeitszeiten mit sich Verlangt das Einhalten von Sicherheitsregeln Setzt eine hohe Stressresistenz voraus Beinhaltet, sich wiederholende Arbeiten auszuführen
UNTERNEHMEN	Transport, Logistik (Fahrkartenkontrollierer) Sicherheit (Polizist)

PROFIL	Möchte voraussehbare Aufgaben ausführen Sucht ausführende Aufgaben
AKTIVITÄTEN	Kontrollieren Maschinen bedienen
ARBEITSBEDINGUNGEN	Bringt unregelmässige Arbeitszeiten mit sich Setzt einen festen Arbeitsplatz voraus Arbeiten in einem Grossunternehmen Beinhaltet, sich wiederholende Arbeiten auszuführen
UNTERNEHMEN	Umwelt (Mitarbeiter einer Mülltrennungsanlage) Industrie (Fließbandarbeiter)

PROFIL	Sucht körperliche Aufgaben Helfen Transportieren Sich bewegen
AKTIVITÄTEN	Beinhaltet, Transportieren Verlangt das Einhalten hygienischer Regeln
ARBEITSBEDINGUNGEN	Verlangt eine gute psychologische Widerstandsfähigkeit Setzt eine hohe Stressresistenz voraus Verlangt das Einhalten von Sicherheitsregeln Bringt unregelmässige Arbeitszeiten mit sich Beinhaltet Kontakt zu Kunden oder Benutzern Verlangt eine stehende Haltung
UNTERNEHMEN	Wartung (Kfz-Lackierer) Wartung (Wartungstechniker) Wartung (Fahrer) Wartung (Krankenträger) Wartung (Räumungskraft im Gesundheitswesen) Sicherheit (Feuerwehrmann) Schwierigkeit (Fragesteller) Gesundheit, Soziales, Wohlbefinden, Erziehung

PROFIL	Möchte verfahren Sucht nach Unabhängigkeit in seinen Aufgaben Sucht manuelle Tätigkeiten
AKTIVITÄTEN	Kochen Organisieren Dekorieren Bedienen Verkaufen
ARBEITSBEDINGUNGEN	Verlangt das Einhalten hygienischer Regeln Beinhaltet, Kanarabeile Verlangt eine stehende Haltung Beinhaltet Kontakt zu Kunden oder Benutzern Verlangt Schichtarbeit Setzt gute manuelle Fertigkeiten voraus
UNTERNEHMEN	Lebensmittelverarbeitung (Bäcker-Konditor) Lebensmittelverarbeitung (Koch) Hotelgewerbe, Restauration (Kellner) Hotelgewerbe, Restauration (Kellner) Lebensmittelverarbeitung (Fachverkäufer) Lebensmittelverarbeitung (Einkecht)

PROFIL	Möchte Verantwortung übernehmen Kontrollieren Schützen
AKTIVITÄTEN	Kommunizieren Verlangt eine stehende Haltung Beinhaltet Kontakt zu Kunden oder Benutzern
ARBEITSBEDINGUNGEN	Bringt unregelmässige Arbeitszeiten mit sich Verlangt das Einhalten von Sicherheitsregeln Beinhaltet, sich wiederholende Arbeiten ausführen Setzt eine hohe Stressresistenz voraus
UNTERNEHMEN	Sicherheit (Berufssoldat) Sicherheit (Gefahrenabwehrer) Sicherheit (Polizist) Sicherheit (Feuerwehrmann)

PROFIL	Möchte manuelle Aufgaben ausführen Möchte beraten Verfahren
AKTIVITÄTEN	Verfahren Verfahren Verfahren
ARBEITSBEDINGUNGEN	Beinhaltet Kontakt zu Kunden oder Benutzern Setzt gute manuelle Fertigkeiten voraus Setzt einen festen Arbeitsplatz voraus Bringt Unfallsicherheit Gesundheit, Soziales, Wohlbefinden, Erziehung
UNTERNEHMEN	(Friseur) Landwirtschaft (Züchter) Gesundheit, Soziales, Wohlbefinden, Erziehung (Hundetrainer)

PROFIL	Sucht künstlerische Tätigkeiten Sucht nach Abwechslung in seinen Aufgaben
AKTIVITÄTEN	Erstellen Dekorieren Zeichnen
ARBEITSBEDINGUNGEN	Beinhaltet Kontakt zu Kunden oder Benutzern Material verarbeiten Setzt gute manuelle Fertigkeiten voraus Verschieden zu können voraus
UNTERNEHMEN	Bau (Malerei, Anstreicher) Kunst, Gestaltung (Dekorateur)

PROFIL	Möchte manuelle Aufgaben ausführen Möchte Verantwortung übernehmen Sucht nach Abwechslung in seinen Aufgaben
AKTIVITÄTEN	Reparieren Verfahren Verfahren
ARBEITSBEDINGUNGEN	Setzt gute manuelle Fertigkeiten voraus Bringt Unfallsicherheit Verlangt das Einhalten von Sicherheitsregeln Setzt die Fähigkeit, Farben gut unterscheiden zu können voraus
UNTERNEHMEN	Bau (Elektriker) Bau (Heizungs- und Wasserinstallateur) Bau (Solaranlagenbauer)

PROFIL	Sucht ausführende Aufgaben Transportieren Verfahren
AKTIVITÄTEN	Verfahren Verfahren Verfahren
ARBEITSBEDINGUNGEN	Beinhaltet den meteorologischen Bedingungen ausgesetzt zu sein Verlangt das Einhalten von Sicherheitsregeln Bringt Unfallsicherheit Gesundheit, Soziales, Wohlbefinden, Erziehung
UNTERNEHMEN	Transport, Logistik (Gabelstapelfahrer) Bau (Baggerfahrer)

PROFIL	Sucht administrative Tätigkeiten Möchte sich fortbewegen Möchte Verantwortung übernehmen Möchte beraten
AKTIVITÄTEN	Kommunizieren Kontrollieren Erstellen
ARBEITSBEDINGUNGEN	Verlangt eine stehende Haltung Verlangt das Einhalten von Sicherheitsregeln Setzt eine hohe Stressresistenz voraus Gesundheit, Soziales, Wohlbefinden, Erziehung
UNTERNEHMEN	Transport, Logistik (Fahrräder) Transport, Logistik (Gabelstapelfahrer) Transport, Logistik (Fahrräder) (Fahrräder) (Fahrräder)

1

2

3

4

5

6

7

8

9

10

11

12

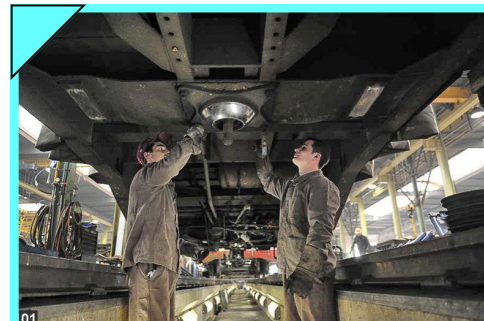

UNTERNEHMEN	GEN	ARBEITSBEDINGUNGEN	AKTIVITÄTEN	PROFIL
Wartung (Aufzugsmonteur) Bau (Heizungs- und Wasserinstallateur) Bau (Solaranlagenbauer)				
Sucht nach Unabhängigkeit in seinen Aufgaben Möchte verantwortung übernehmen Möchte technische Aufgaben ausführen				
Kontrollieren Werkzeug benutzen Zusammensetzen Maschinen bedienen Beinhaltet Kontakt zu Kunden oder Benutzern Setzt gute manuelle Fertigkeiten voraus				

UNTERNEHMEN	GEN	ARBEITSBEDINGUNGEN	AKTIVITÄTEN	PROFIL
Handel (Verkäufer) Handel (Verkäufer im Selbstbedienungsladen)				
Sucht administrative Tätigkeiten Möchte verkaufen Empfangen Kontrollieren Am Computer arbeiten Verkaufen Räumen Zählen Verlangt eine sitzenden Haltung Beinhaltet Kontakt zu Kunden oder Benutzern Bringt unregelmässige Arbeitszeiten mit sich Setzt einen festen Arbeitsplatz voraus Setzt eine hohe Stressresistenz voraus Beinhaltet, sich widerholende Arbeiten auszuführen				

UNTERNEHMEN	GEN	ARBEITSBEDINGUNGEN	AKTIVITÄTEN	PROFIL
(Fisur) Gesundheit, Soziales, Wohlbefinden, Erziehung Gesundheit, Soziales, Wohlbefinden, Erziehung Transport, Logistik (Bestatter)				
Möchte pflegen Organisieren Sich kümmern Verkaufen Transportieren Kommunizieren Beinhaltet starken Gerüchen ausgesetzt zu sein Setzt eine gute psychologische Widerstandsfähigkeit voraus Gesundheit, Soziales, Wohlbefinden, Erziehung				

UNTERNEHMEN	GEN	ARBEITSBEDINGUNGEN	AKTIVITÄTEN	PROFIL
Transport, Logistik (Gepäckabfertiger) ausführen Beinhaltet, sich widerholende Arbeiten Verlangt das Einhalten von Sicherheitsregeln Arbeiten in einem Grossunternehmen Bringt unregelmässige Arbeitszeiten mit sich ausgesetzt zu sein Beinhaltet den meteorologischen Bedingungen Transportieren Sich bewegen Möchte an der freien Luft arbeiten Sucht körperliche Aufgaben Sucht ausführende Aufgaben Möchte manuelle Aufgaben ausführen Möchte voraussehbare Aufgaben ausführen				

UNTERNEHMEN	GEN	ARBEITSBEDINGUNGEN	AKTIVITÄTEN	PROFIL
Industrie (Fließbandarbeiter) Verlangt Schichtarbeit Setzt einen festen Arbeitsplatz voraus Maschinen bedienen Lesen Kontrollieren Sucht ausführende Aufgaben Möchte technische Aufgaben ausführen				

UNTERNEHMEN	GEN	ARBEITSBEDINGUNGEN	AKTIVITÄTEN	PROFIL
(Pflageheifer) Gesundheit, Soziales, Wohlbefinden, Erziehung (Animaus) Gesundheit, Soziales, Wohlbefinden, Erziehung (Lebensberater) Gesundheit, Soziales, Wohlbefinden, Erziehung Setzt eine gute psychologische Widerstandsfähigkeit voraus Bringt unregelmässige Arbeitszeiten mit sich Beinhaltet Kontakt zu Kunden oder Benutzern Verlangt das Einhalten hygienischer Regeln Sich kümmern Räumen Fliesen Putzen Säuber machen Heilen Erziehen Möchte Verantwortung übernehmen Sucht nach Abwechslung in seinen Aufgaben Sucht körperliche Aufgaben Möchte Aufgaben im Bereich Animation ausüben				

UNTERNEHMEN	GEN	ARBEITSBEDINGUNGEN	AKTIVITÄTEN	PROFIL
Möchte sich fortbewegen Sucht körperliche Aufgaben Möchte an der freien Luft arbeiten Kontrollieren Schützen Beinhaltet Teamarbeit Beinhaltet den meteorologischen Bedingungen ausgesetzt zu sein Bringt unregelmässige Arbeitszeiten mit sich Verlangt das Einhalten von Sicherheitsregeln Beinhaltet Bringt Urtätigkeit Verlangt das Einhalten von Sicherheitsregeln Setzt eine hohe psychologische Widerstandsfähigkeit voraus Beinhaltet Bringt Urtätigkeit Verlangt das Einhalten von Sicherheitsregeln Setzt eine gute psychologische Widerstandsfähigkeit voraus Sicherheit (Gefahrenswahrer) Sicherheit (Sicherheitsbeauftragter) Sicherheit (Brandgefahr) Sicherheit (Berufssoldat) Bau (Baggerfahrer) Sicherheit (Sicherheitsbeauftragter) Sicherheit (Gefahrenswahrer) Sicherheit (Polizei) Sicherheit (Feuerwehrmann)				

UNTERNEHMEN	GEN	ARBEITSBEDINGUNGEN	AKTIVITÄTEN	PROFIL
(Fischverarbeiter) Lebensmittelverarbeitung Lebensmittelverarbeitung (Feinkoch) Hoherwert, Restauration (Koch) Lebensmittelverarbeitung (Metzger) Setzt gute manuelle Fertigkeiten voraus Beinhaltet aussergewöhnlichen Temperaturen ausgesetzt zu sein Verlangt das Einhalten hygienischer Regeln Kommunizieren Verkaufen Bedienen Möchte beraten Möchte manuelle Aufgaben ausführen Möchte verkaufen				

UNTERNEHMEN	GEN	ARBEITSBEDINGUNGEN	AKTIVITÄTEN	PROFIL
Möchte manuelle Aufgaben ausführen Sucht nach Unabhängigkeit in seinen Aufgaben Verantwortung übernehmen Organisieren Sich kümmern Verkaufen Transportieren Kommunizieren Beinhaltet starken Gerüchen ausgesetzt zu sein Setzt eine gute psychologische Widerstandsfähigkeit voraus Gesundheit, Soziales, Wohlbefinden, Erziehung Gesundheit, Soziales, Wohlbefinden, Erziehung Transport, Logistik (Bestatter)				

UNTERNEHMEN	GEN	ARBEITSBEDINGUNGEN	AKTIVITÄTEN	PROFIL
Sucht körperliche Aufgaben Sucht nach Unabhängigkeit in seinen Aufgaben Möchte Aufgaben im Bereich Animation ausüben Möchte Autorität ausüben Erziehen Organisieren Sich bewegen Kommunizieren Beinhaltet Teamarbeit Verlangt das Einhalten von Sicherheitsregeln Setzt eine gute physische Kondition voraus Gesundheit, Soziales, Wohlbefinden, Erziehung (Animaus)				

UNTERNEHMEN	GEN	ARBEITSBEDINGUNGEN	AKTIVITÄTEN	PROFIL
Möchte manuelle Aufgaben ausführen Sucht körperliche Aufgaben Sucht nach Abwechslung in seinen Aufgaben Möchte an der freien Luft arbeiten Bauen Werkzeug benutzen Material verwalten Maschinen bedienen Beinhaltet Teamarbeit Verlangt eine stehende Haltung Beinhaltet den meteorologischen Bedingungen ausgesetzt zu sein Beinhaltet gute manuelle Fertigkeiten voraus Bringt Unfähigkeit Setzt Schweißfreiheit voraus Setzt eine gute physische Kondition voraus Bau (Zimmermann) Bau (Verschaler) Bau (Dachdecker) Bau (Mauerer) Bau (Gerüstbauer) Bau (Trockenbauer)				

UNTERNEHMEN	GEN	ARBEITSBEDINGUNGEN	AKTIVITÄTEN	PROFIL
Möchte manuelle Aufgaben ausführen Sucht körperliche Aufgaben Sucht nach Unabhängigkeit in seinen Aufgaben Verantwortung übernehmen Organisieren Sich kümmern Verkaufen Transportieren Kommunizieren Beinhaltet starken Gerüchen ausgesetzt zu sein Setzt eine gute psychologische Widerstandsfähigkeit voraus Verlangt das Einhalten von Sicherheitsregeln Setzt eine gute physische Kondition voraus Landwirtschaft (Landwirtschaftlicher Arbeiter) Umwelt (Holzfäller)				

1

2

3

4

5

6

7

8

9

10

11

12

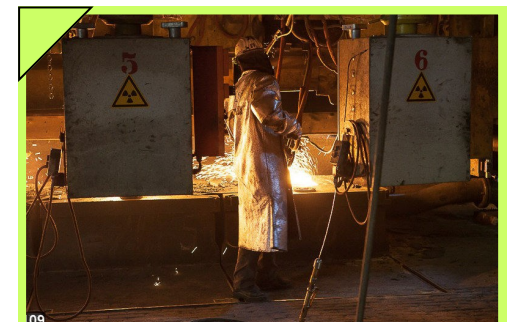
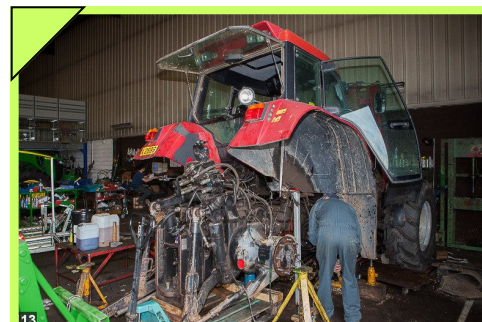

UNTERNEHMEN	ARBEITSBEDINGUNGEN	AKTIVITÄTEN	PROFIL
Gesundheit, Soziales, Wohlbefinden, Erziehung (Fassaden- und Fensterreinigung) Hotellerie, Restauration Wartung (Reinigungskraft im Gesundheitswesen) Wartung (Gebäudereiniger)	Bringt unregelmäßige Arbeitszeiten mit sich Verlangt eine stehende Haltung Sauber machen	Sucht körperliche Aufgaben ausführen	Möchte voraussehbare Aufgaben ausführen

UNTERNEHMEN	ARBEITSBEDINGUNGEN	AKTIVITÄTEN	PROFIL
Gesundheit, Soziales, Wohlbefinden, Erziehung (Animateur)	Benutzern Beinhaltet Teamarbeit Kommunizieren Erziehen Erschaffen ausüben	Möchte Aufgaben im Bereich Animation ausführen Sucht nach Abwechslung in seinen Aufgaben Sucht nach Unabhängigkeit in seinen Aufgaben	Sucht künstlerische Tätigkeiten

UNTERNEHMEN	ARBEITSBEDINGUNGEN	AKTIVITÄTEN	PROFIL
Handel (Teile-Verkäufer)	Verlangt eine sitzenden Haltung Setzt einen festen Arbeitsplatz voraus Setzt eine gute psychologische Widerstandsfähigkeit voraus	Am Computer arbeiten Verkaufen Zusammensetzen Reparieren Werkzeug benutzen Kontrollieren	Möchte verkaufen Möchte technische Aufgaben ausführen Möchte manuelle Aufgaben ausführen

UNTERNEHMEN	ARBEITSBEDINGUNGEN	AKTIVITÄTEN	PROFIL
Umwelt (Mitarbeiter einer Mülltrennungsanlage) Industrie (Fließbandarbeiter)	Setzt einen festen Arbeitsplatz voraus Verlangt das Einhalten von Sicherheitsregeln Beinhaltet sich wiederholende Arbeiten auszuführen	Die Umwelt schützen Räumen Beinhaltet starken Gerüchen ausgesetzt zu sein	Möchte voraussehbare Aufgaben ausführen Sucht ausführende Aufgaben

UNTERNEHMEN	ARBEITSBEDINGUNGEN	AKTIVITÄTEN	PROFIL
Transport, Logistik (Fahrer) Transport, Logistik (Breitträger)	Transportieren Organisieren Kontrollieren	Möchte sich fortbewegen ausführen	Sucht administrative Tätigkeiten

UNTERNEHMEN	ARBEITSBEDINGUNGEN	AKTIVITÄTEN	PROFIL
Gesundheit, Soziales, Wohlbefinden, Erziehung (Optiker) Gesundheit, Soziales, Wohlbefinden, Erziehung (Orthopädist) Gesundheit, Soziales, Wohlbefinden, Erziehung (Zahntechniker)	Beinhaltet Kontakt zu Kunden oder Benutzern Setzt gute manuelle Fertigkeiten voraus Setzt einen festen Arbeitsplatz voraus	Verkaufen Zusammensetzen Reparieren Werkzeug benutzen Kontrollieren	Möchte verkaufen Möchte technische Aufgaben ausführen Möchte manuelle Aufgaben ausführen

UNTERNEHMEN	ARBEITSBEDINGUNGEN	AKTIVITÄTEN	PROFIL
Bau (Baggerfahrer) Transport, Logistik (Gabelstapelfahrer)	Verlangt das Einhalten von Sicherheitsregeln Beinhaltet sich wiederholende Arbeiten auszuführen	Transportieren Räumen Fahren Verlangt eine sitzenden Haltung Setzt einen festen Arbeitsplatz voraus Verlangt das Einhalten von Sicherheitsregeln	Sucht ausführende Aufgaben

UNTERNEHMEN	ARBEITSBEDINGUNGEN	AKTIVITÄTEN	PROFIL
Wartung (Wartungstechniker)	Setzt gute manuelle Fertigkeiten voraus Reparieren Kontrollieren Werkzeug benutzen Verlangt eine stehende Haltung Verlangt das Einhalten hygienischer Regeln	Sucht nach Unabhängigkeit in seinen Aufgaben Möchte technische Aufgaben ausführen	Sucht nach Abwechslung in seinen Aufgaben

UNTERNEHMEN	ARBEITSBEDINGUNGEN	AKTIVITÄTEN	PROFIL
Bau (Marmorschleifer)	Setzt gute manuelle Fertigkeiten voraus Bedingungen ausgesetzt zu sein Beinhaltet dem meteorologischen entwickeln Beinhaltet die Gefahr, Allergien zu entwickeln	Materiel verarbeiten Maschinen bedienen Sucht körperliche Aufgaben ausführen	Möchte manuelle Aufgaben ausführen

UNTERNEHMEN	ARBEITSBEDINGUNGEN	AKTIVITÄTEN	PROFIL
Bau (Fliesenleger) Bau (Maler, Anstreicher)	Setzt gute manuelle Fertigkeiten voraus Setzt Schwindfreiheit voraus Beinhaltet, eine spezielle Körperhaltung einzunehmen zu können voraus Setzt die Fähigkeit, Farben gut unterscheiden zu können voraus	Werkzeug benutzen Sucht künstlerische Tätigkeiten Sucht nach Abwechslung in seinen Aufgaben Sauber machen Beinhaltet die Gefahr, Allergien zu entwickeln Beinhaltet starken Gerüchen ausgesetzt zu sein	Möchte manuelle Aufgaben ausführen

UNTERNEHMEN	ARBEITSBEDINGUNGEN	AKTIVITÄTEN	PROFIL
Gesundheit, Soziales, Wohlbefinden, Erziehung (Lebensbetreuer) Wartung (Fassaden- und Fensterreinigung) Hotellerie, Restauration (Zimmerherstellerswesen) Wartung (Reinigungskraft im Gesundheitswesen) Wartung (Gebäudereiniger)	Beinhaltet Teamarbeit Kommunizieren Erziehen Erschaffen ausüben Verlangt das Einhalten hygienischer Regeln Verlangt eine stehende Haltung Verlangt Schichtarbeit Beinhaltet sich wiederholende Arbeiten auszuführen	Sucht nach Abwechslung in seinen Aufgaben Möchte voraussehbare Aufgaben ausführen	Sucht nach Abwechslung in seinen Aufgaben

UNTERNEHMEN	ARBEITSBEDINGUNGEN	AKTIVITÄTEN	PROFIL
Industrie (Fließbandarbeiter)	Bringt unregelmäßige Arbeitszeiten mit sich Setzt einen festen Arbeitsplatz voraus Verlangt das Einhalten von Sicherheitsregeln Beinhaltet sich wiederholende Arbeiten auszuführen	Kontrollieren Werkzeug benutzen Material verarbeiten Maschinen bedienen Beinhaltet Lärm ausgesetzt zu sein Beinhaltet aussergewöhnlichen Temperaturen Beinhaltet Kontakt zu Kunden oder Benutzern Setzt gute manuelle Fertigkeiten voraus Setzt einen festen Arbeitsplatz voraus	Möchte manuelle Aufgaben ausführen

1

2

3

4

5

6

7

8

9

10

11

12